



# ***Reporte Semanal del MER***

***Semana del 27 de marzo al 04 de abril de 2020***



## INYECCIONES AL MER SEMANA 27 MARZO AL 04 ABRIL, 2019 -2020

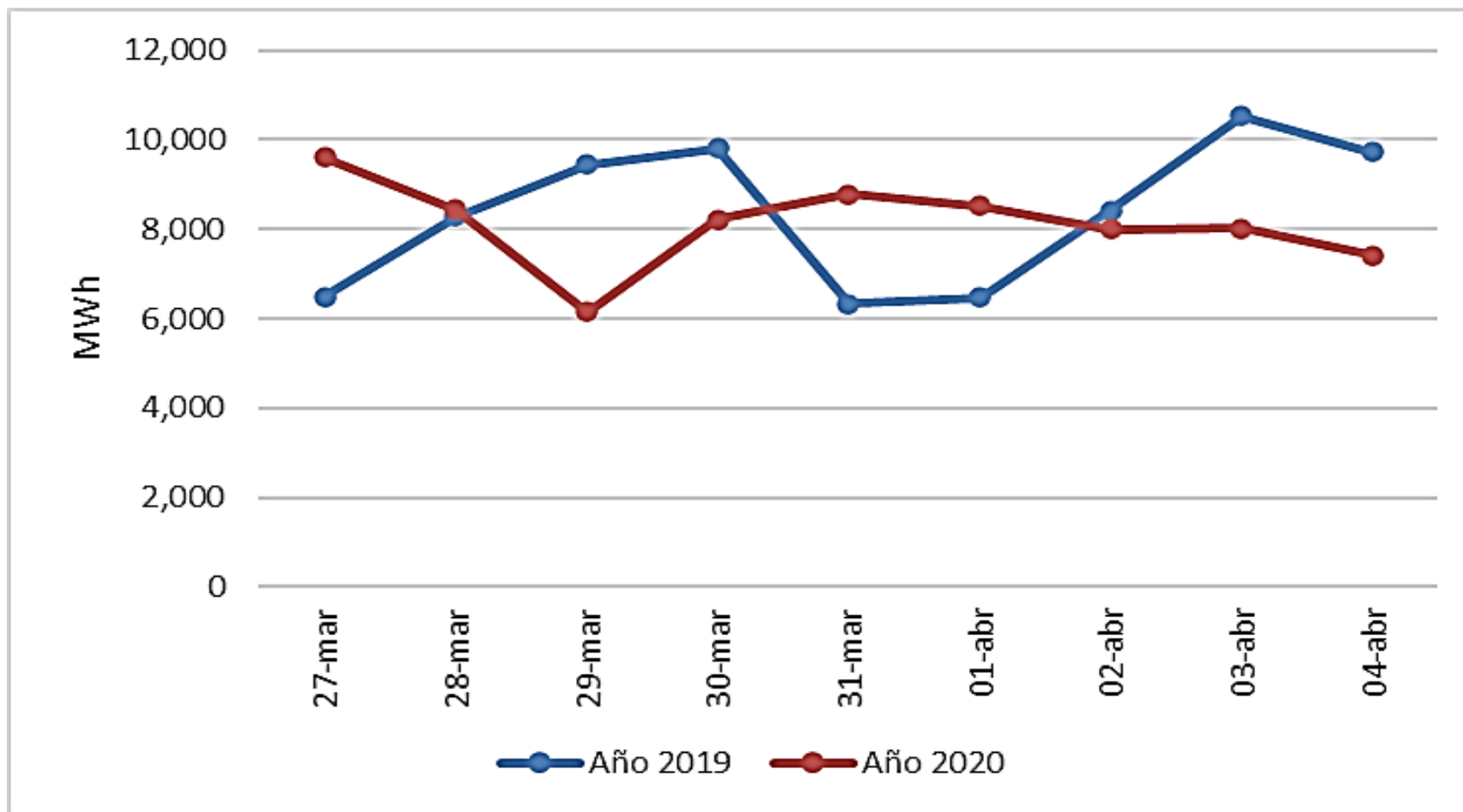

Enero al 04 de abril de 2019 inyecciones por 711,969.25 MWh

Enero al 04 de abril de 2020 inyecciones por 881,072.53 MWh

# INYECCIÓN Y RETIRO EN EL MER, POR PAIS

## Mercado de Contrato Regional (MWh)

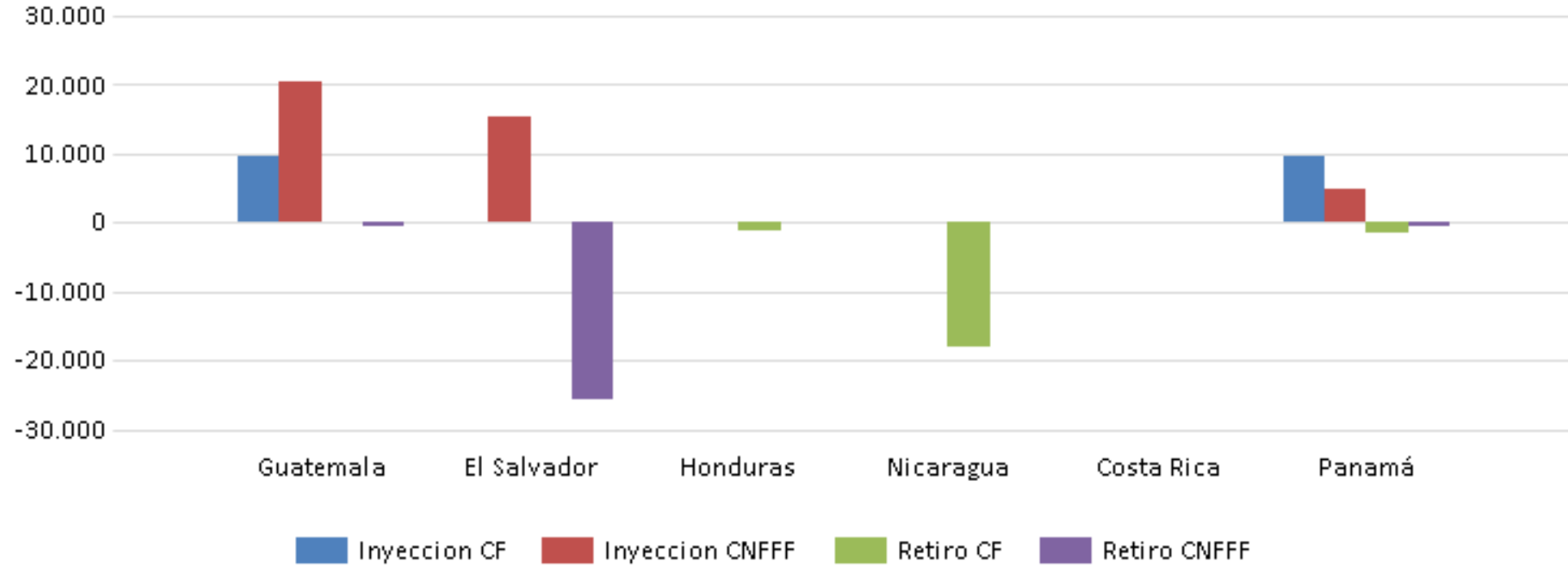

	Operacion	Guatemala	El Salvador	Honduras	Nicaragua	Costa Rica	Panamá
	Inyeccion CF	9,787	0	0	0	0	9,720
	Inyeccion CNFFF	20,608	15,340	0	0	0	4,795
	Retiro CF	0	0	1,073	18,144	0	1,549
	Retiro CNFFF	58	25,583	0	0	0	199

# INYECCIÓN Y RETIRO EN EL MER, POR PAIS

Mercado de Oportunidad Regional (MWh)

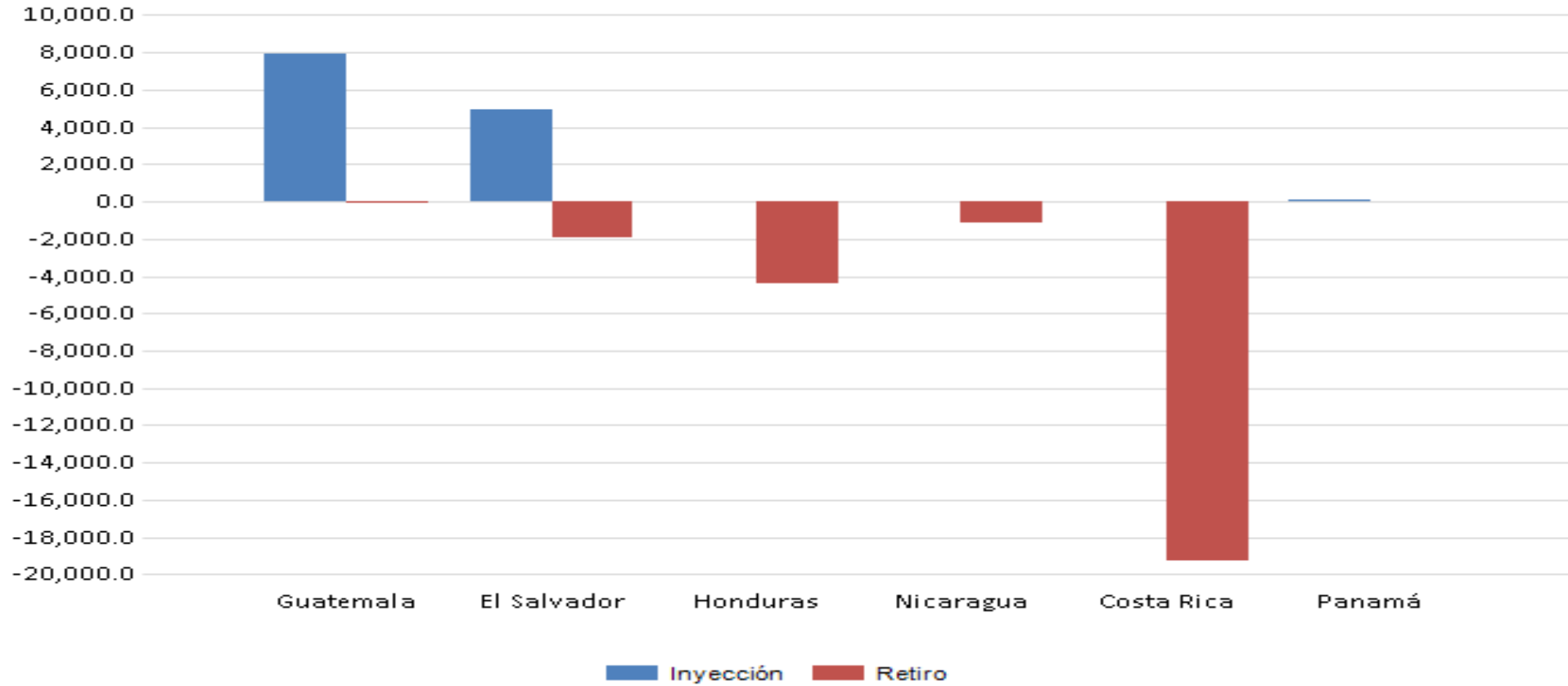

Oferta	Guatemala	El Salvador	Honduras	Nicaragua	Costa Rica	Panamá
Inyección	5,301.8	4,885.9	0.0	0.0	0.0	427.4
Retiro	90.0	1,897.1	3,833.3	493.8	17,677.6	61.1

# INYECCIONES MERCADO DE CONTRATOS Y MERCADO DE OPORTUNIDAD (MWh)

## MCR vrs MOR

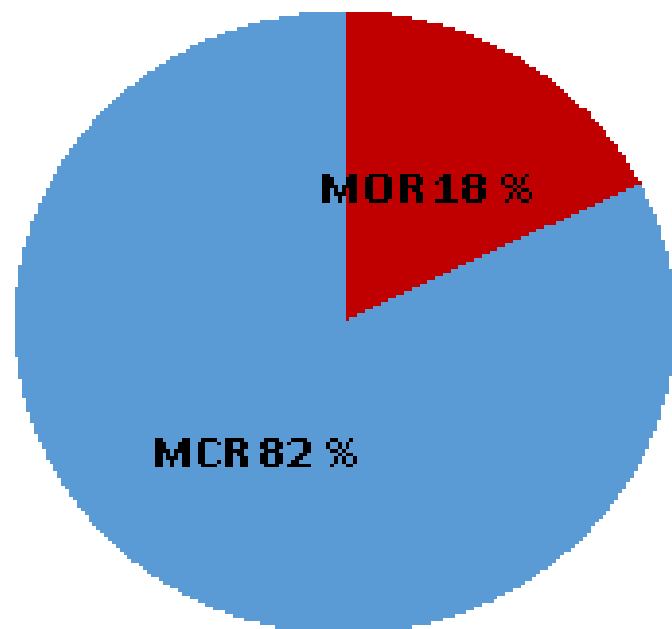

## MCR

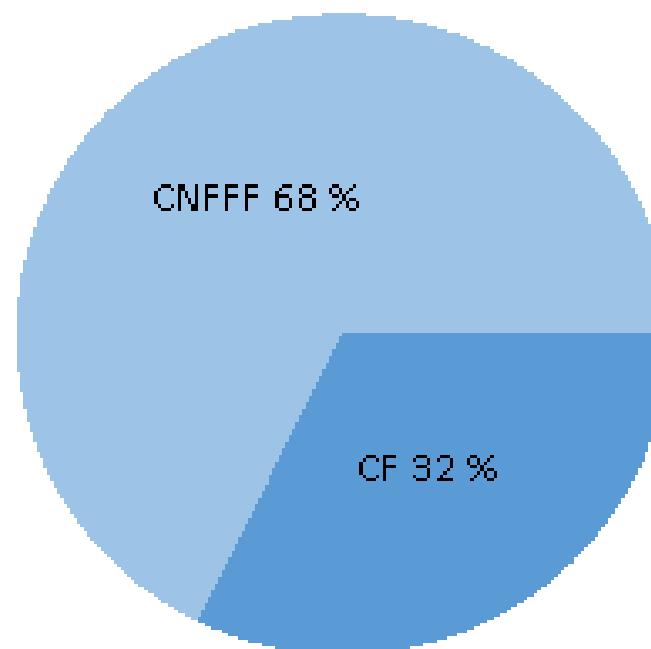

## PRECIOS DEL MER SEMANA 27 MARZO AL 04 ABRIL, 2019 -2020

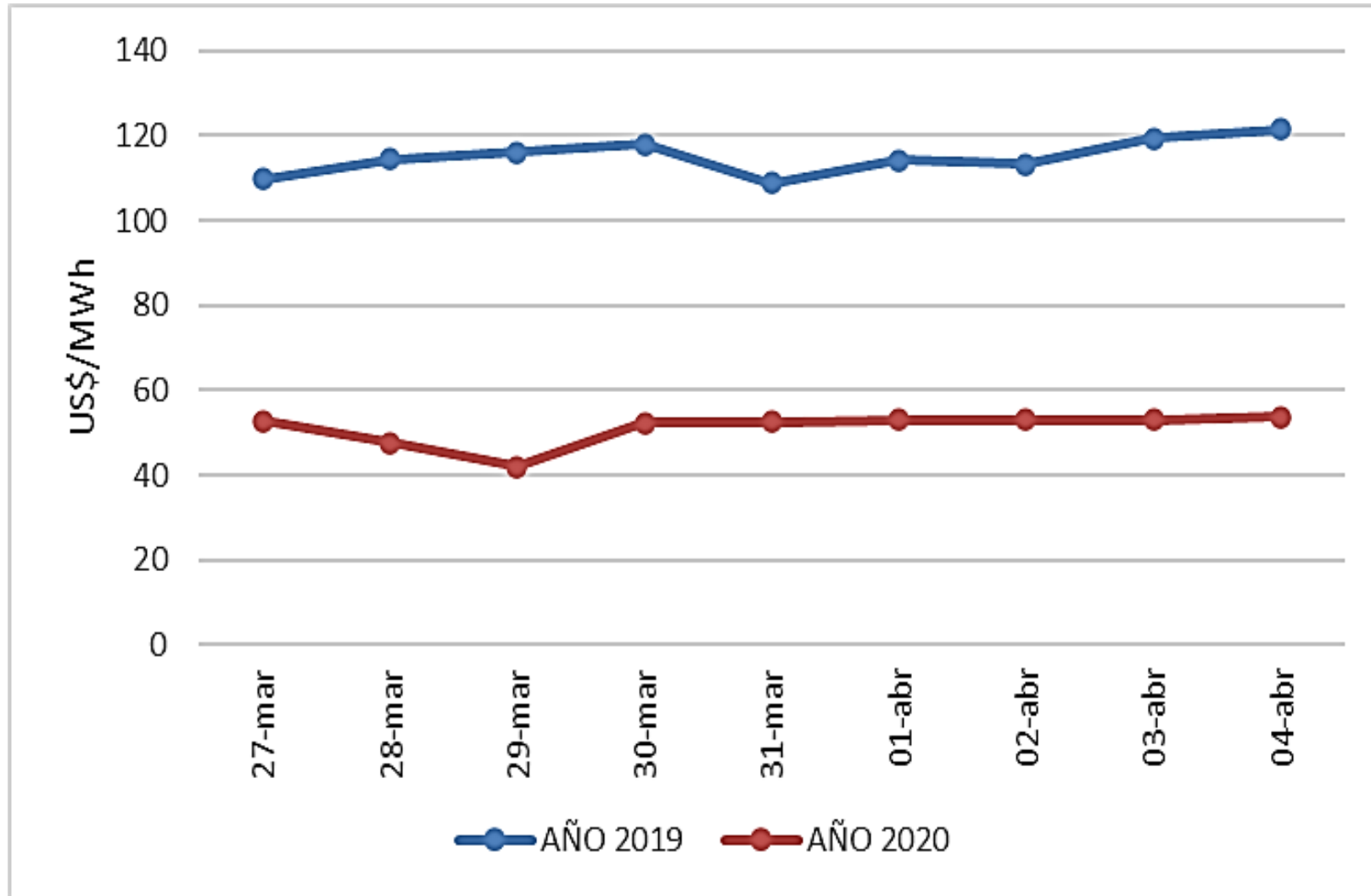

Precio Promedio del MER (\$/MWh)		
mes	2019	2020
enero	77.59	61.50
febrero	115.60	66.92
marzo	115.80	60.82
abril, 4	117.03	53.18

## PRECIOS DEL MER Y PRECIOS WTI, SEMANA 27 DE MARZO AL 04 DE ABRIL 2020

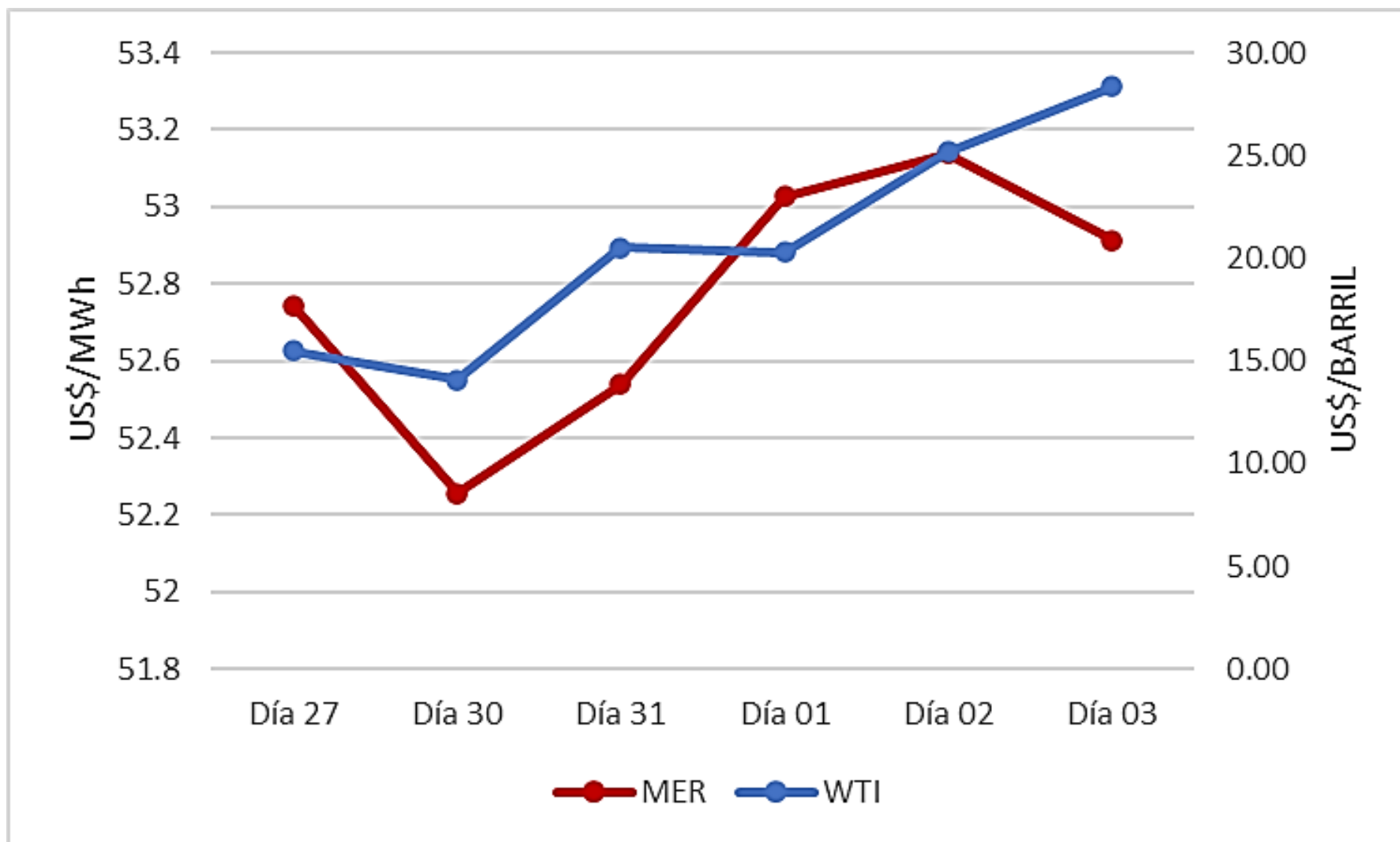

# PRECIOS NACIONALES Y DEL MER, 27 MARZO-2 DE ABRIL, 2020

## Precios del Predespacho de los Mercados Nacionales

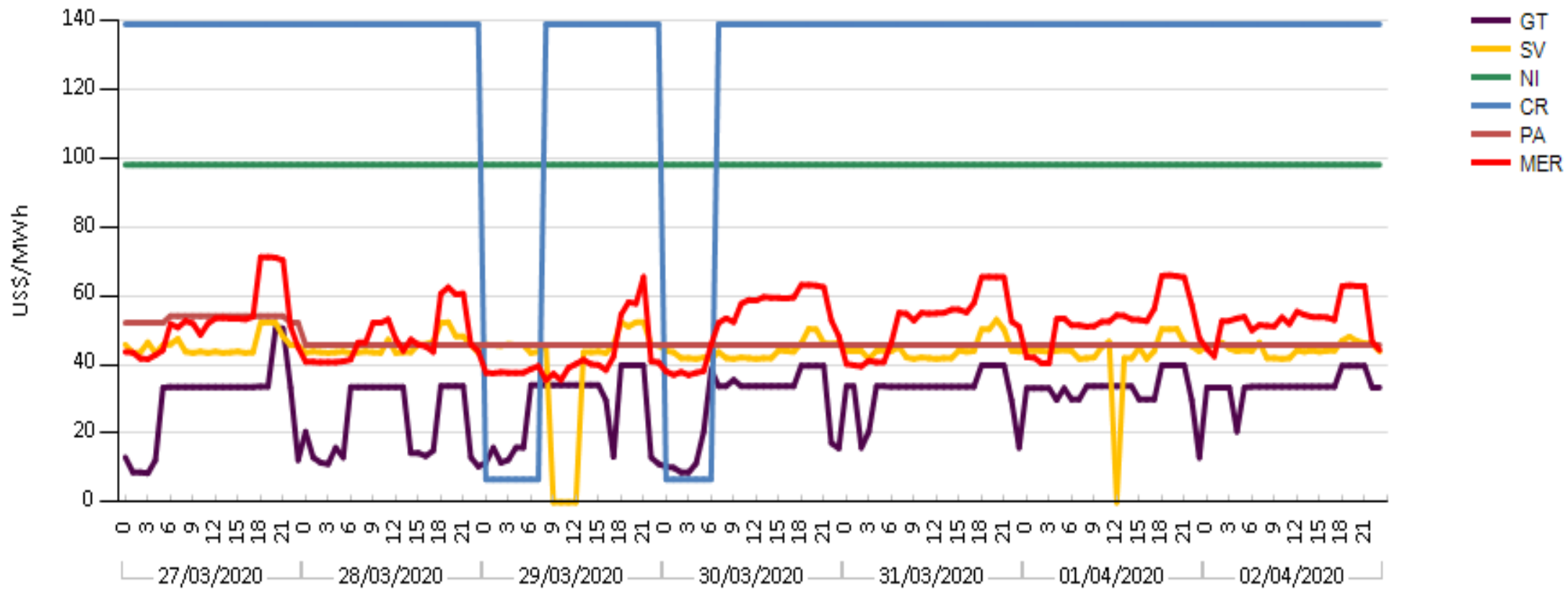



PRECIOS NACIONALES Y DEL MER, 27 MARZO-2 DE ABRIL 2020 (US\$/MWh)

	27-mar	28-mar	29-mar	30-mar	31-mar	01-abr	02-abr
GT	\$29.19	\$23.70	\$27.07	\$28.04	\$32.46	\$32.60	\$34.00
SV	\$45.55	\$45.22	\$38.59	\$43.77	\$44.46	\$42.75	\$44.57
NI	\$98.00	\$98.00	\$98.00	\$98.00	\$98.00	\$98.00	\$98.00
CR	\$138.77	\$138.77	\$94.75	\$100.25	\$138.77	\$138.77	\$138.77
PA	\$53.43	\$45.68	\$45.68	\$45.68	\$45.68	\$45.68	\$45.68
MER	\$52.75	\$47.65	\$42.12	\$52.26	\$52.54	\$53.03	\$53.14

## CUMPLIMIENTO DEL MANTENIMIENTO MENSUAL DE MARZO

DETALLE		TRANSMISOR NACIONAL												EPR		TOTAL SER	
		Guatemala		El Salvador		Honduras		Nicaragua		Costa Rica		Panamá					
Plan de Mantenimiento Anual Aprobado	Tipo de Mantenimiento	CANT.	%	CANT.	%	CANT.	%	CANT.	%	CANT.	%	CANT.	%	CANT.	%	CANT.	%
	En programa anual y ejecutado	2	15.4%	1	11.1%	4	10.8%	5	23.8%	0	0.0%	10	23.8%	15	100.0%	52	32.5%
	En programa anual y no ejecutado	11	84.6%	8	88.9%	33	89.2%	16	76.2%	8	0.0%	32	76.2%	0	0.0%	108	67.5%
	<b>Total</b>	<b>13</b>	<b>100.0%</b>	<b>9</b>	<b>100.0%</b>	<b>37</b>	<b>100.0%</b>	<b>21</b>	<b>100.0%</b>	<b>8</b>	<b>0.0%</b>	<b>42</b>	<b>100.0%</b>	<b>15</b>	<b>0.0%</b>	<b>160</b>	<b>100.0%</b>
Total de Mantenimientos ejecutados	Ejecutados en base al Plan de Mantenimiento Anual	2	14.3%	1	9.1%	4	30.8%	5	20.8%	0	0.0%	10	24.4%	15	0.0%	52	35%
	Emergencia	2	14.3%	0	0.0%	1	7.7%	4	16.7%	6	40.0%	3	7.3%	0	0.0%	16	11%
	Ejecutados y no en programación anual	10	71.4%	10	90.9%	8	61.5%	15	62.5%	9	60.0%	28	68.3%	0	0.0%	80	54%
	<b>Total</b>	<b>14</b>	<b>100.0%</b>	<b>11</b>	<b>100.0%</b>	<b>13</b>	<b>100.0%</b>	<b>24</b>	<b>100.0%</b>	<b>15</b>	<b>100.0%</b>	<b>41</b>	<b>100.0%</b>	<b>15</b>	<b>0.0%</b>	<b>148</b>	<b>100%</b>