



UNIDAD DE SUPERVISION Y VIGILANCIA DEL MER

Reporte Semanal del MER

Semana del 22 al 28 de junio 2020



INYECCIONES AL MER SEMANA 22 AL 28 DE JUNIO, 2019 -2020

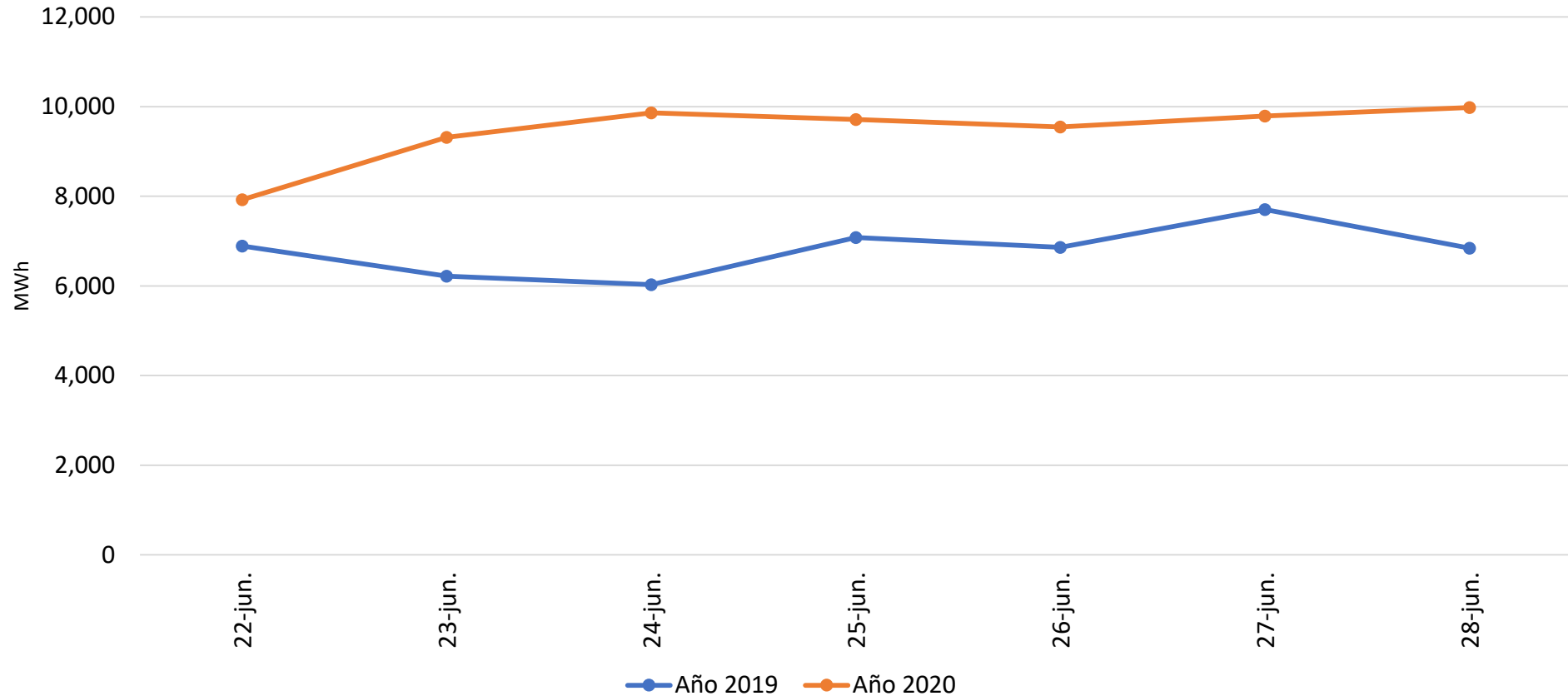

Fuente: Base de datos Regional, EOR

Inyecciones semana de análisis: 2019 = 47,617.41 MWh
2020 = 66,125.78 MWh
Aumento de 3.9%

INYECCIONES AL MER SEMANA DEL 8 ENERO AL 28 JUNIO, 2019 -2020

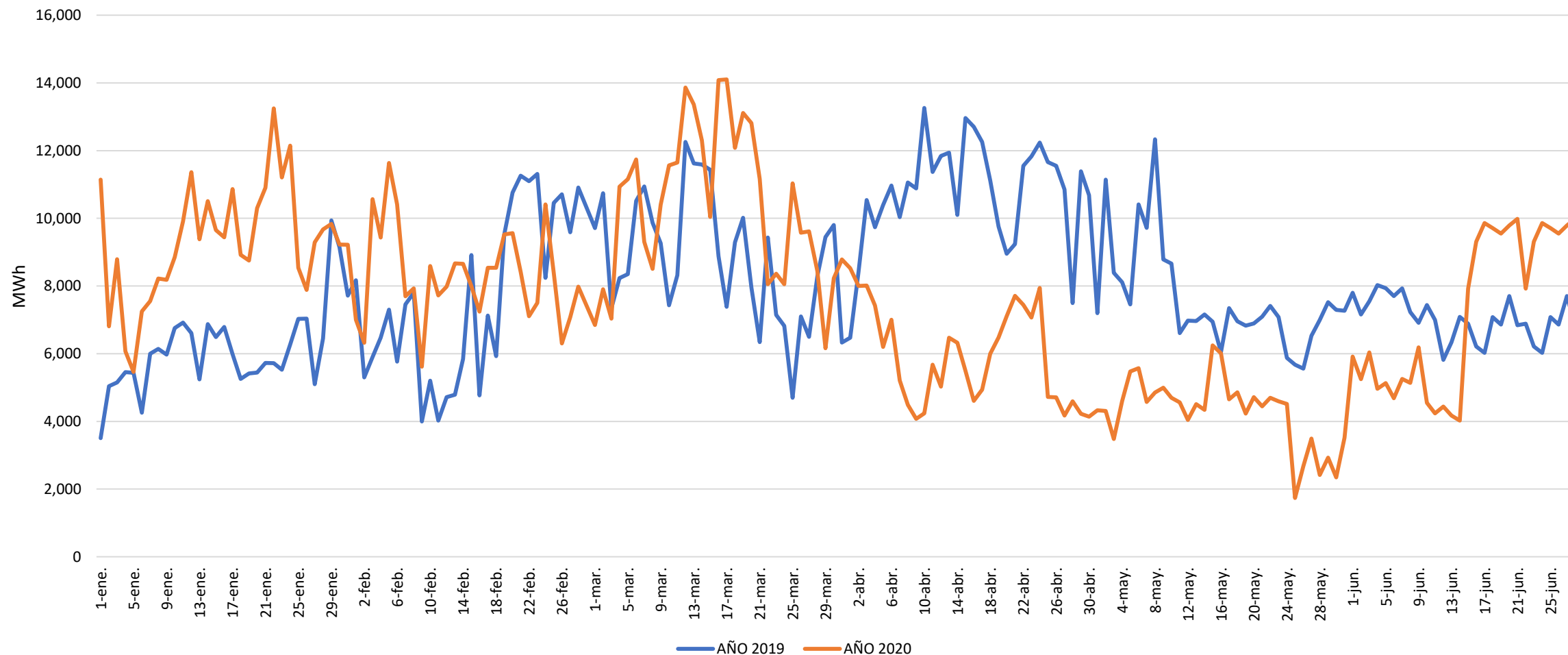

Del 1 de enero al 28 de junio de 2019 inyecciones por 1,432,479.9 MWh

Del 1 de enero al 28 de junio de 2020 inyecciones por 1,354,408.4 MWh

Disminución promedio de 5.5% para el periodo con respecto al año anterior, debido a la disminución a partir del mes de abril. Se observa repunte en las inyecciones la última semana de junio 2020.

INYECCIÓN Y RETIRO EN EL MER, POR PAIS

Mercado de Contrato Regional (MWh)

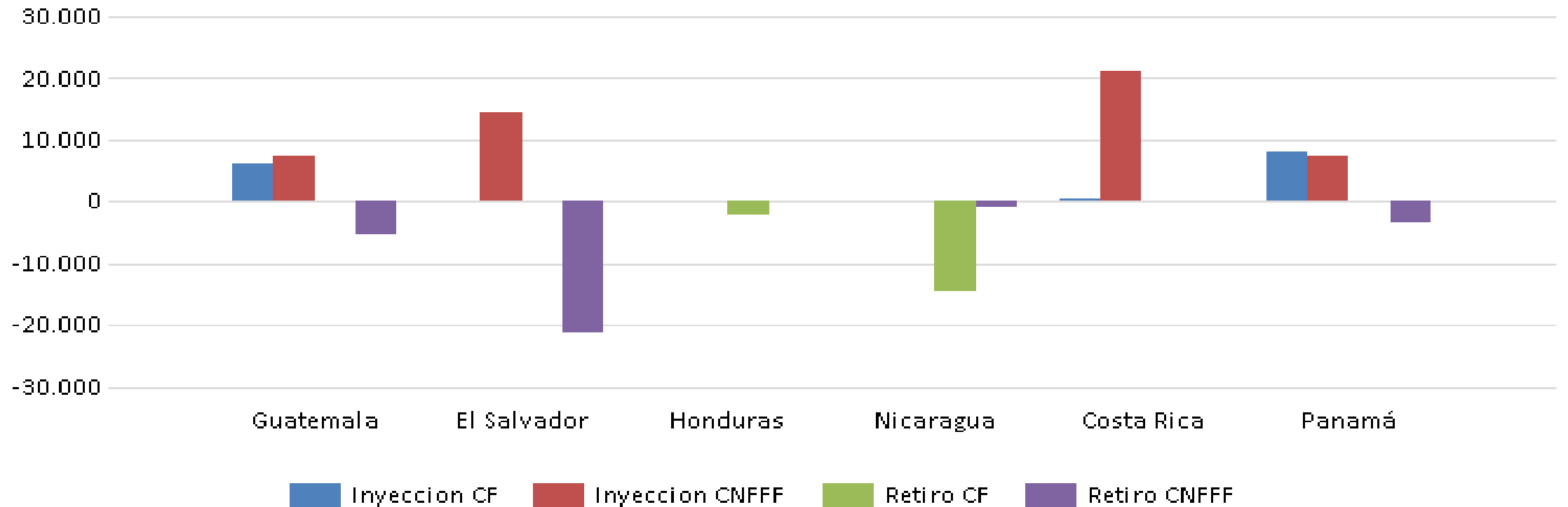

Operacion	Guatemala	El Salvador	Honduras	Nicaragua	Costa Rica	Panamá
Inyeccion CF	6,116	0	0	0	420	8,212
Inyeccion CNFFF	7,504	14,422	0	0	20,992	7,527
Retiro CF	0	0	2,124	14,532	0	0
Retiro CNFFF	5,141	21,272	0	873	0	3,349

INYECCIÓN Y RETIRO EN EL MER, POR PAIS

Mercado de Oportunidad Regional (MWh)

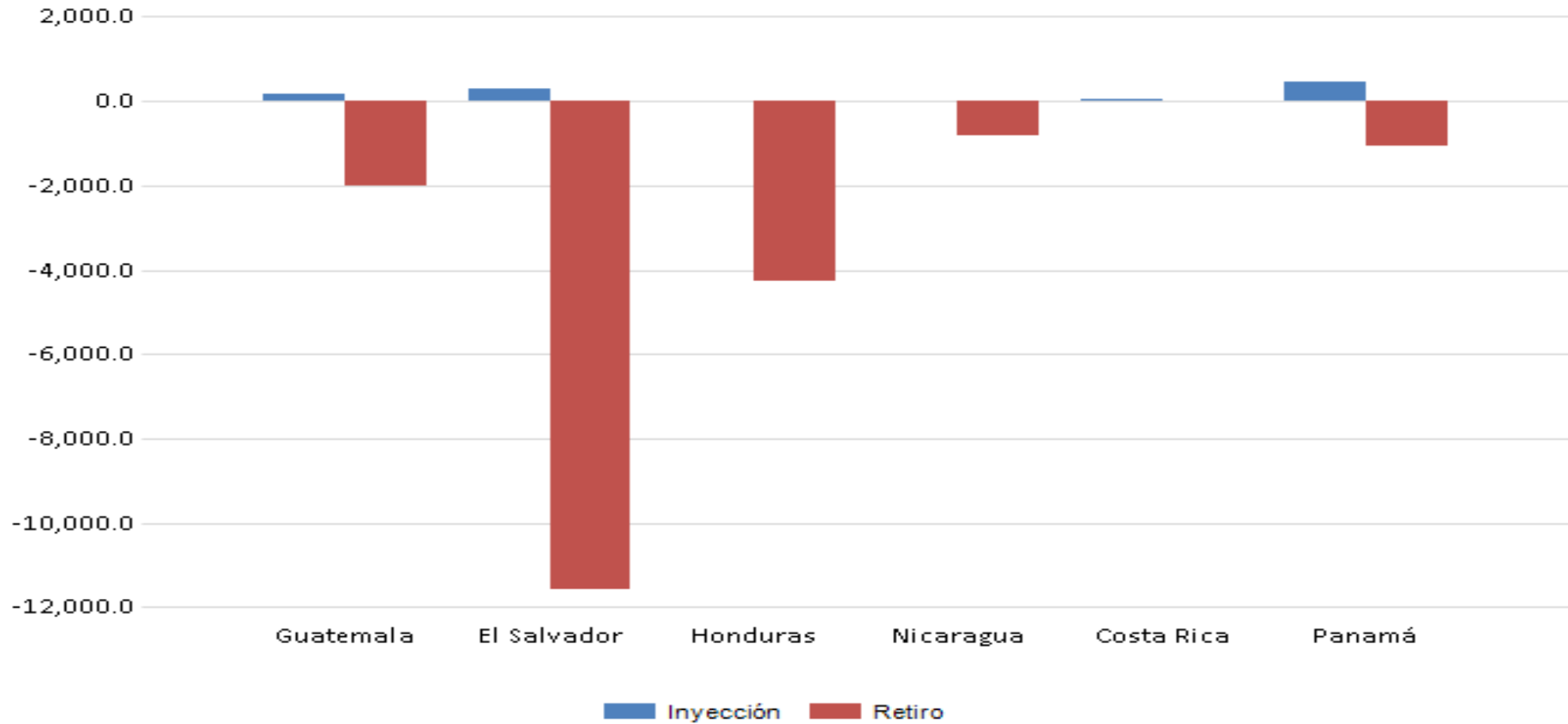

Oferta	Guatemala	El Salvador	Honduras	Nicaragua	Costa Rica	Panamá
Inyección	158.2	283.8	0.0	0.0	51.7	440.7
Retiro	1,992.6	11,579.4	4,250.0	829.1	0.0	1,050.6

INYECCIONES Y RETIROS DEL MER

INYECCIONES POR PAÍS

Los países que vendieron al MER fueron:

- Costa Rica: 21,463.26 MWh (0.2% en el MOR, y 99.8% en el MCR)
- Panamá: 16,179.25 MWh (2.7% en el MOR, y 97.3% en el MCR)
- El Salvador: 14,705.58 MWh (1.9% en el MOR, y 98.1% en el MCR)
- Guatemala: 13,777.70 MWh (1.1% en el MOR, y 98.9% en el MCR)

RETIROS POR PAÍS

- El Salvador es el país con mayor retiro del MER con 32,851.38 MWh,
- Nicaragua con 16,233.98 MWh
- Guatemala con 7,133.10 MWh.

INYECCIONES MERCADO DE CONTRATOS Y MERCADO DE OPORTUNIDAD (MWh)

MCR vrs MOR

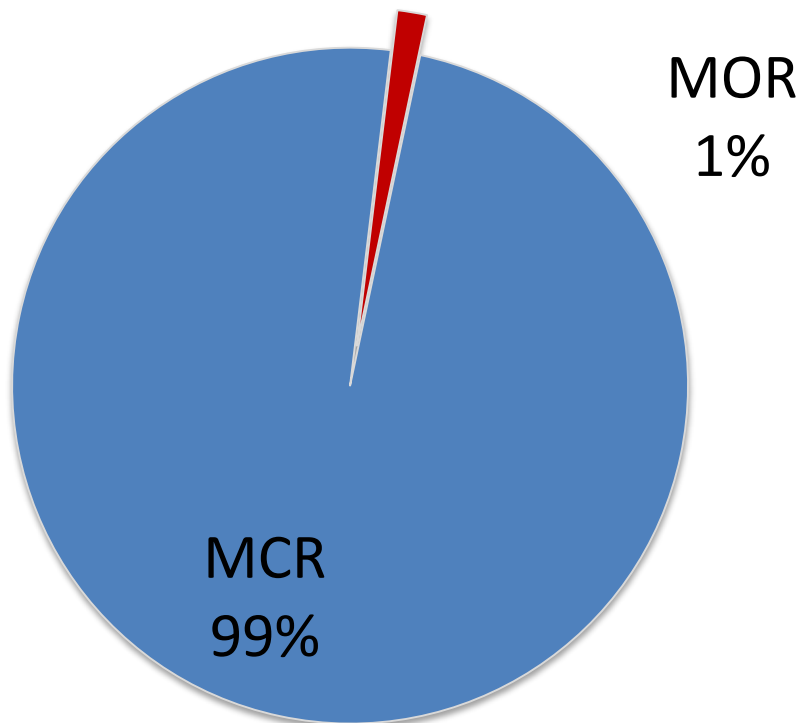

MCR

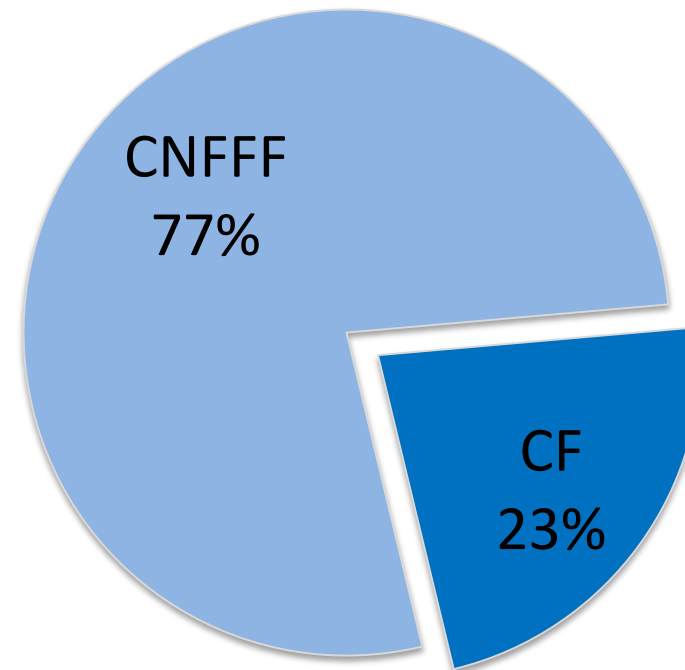

Nota: MCR, Mercado de Contratos Regional. MOR, Mercado de Oportunidad Regional. CNFFF, Contrato No Firme Físico Flexible. CF, Contrato Firme.

Fuente: Base de datos Regional, EOR

PRECIO POR NODO DE ENLACE PROMEDIO DEL 22 AL 28 DE JUNIO 2020

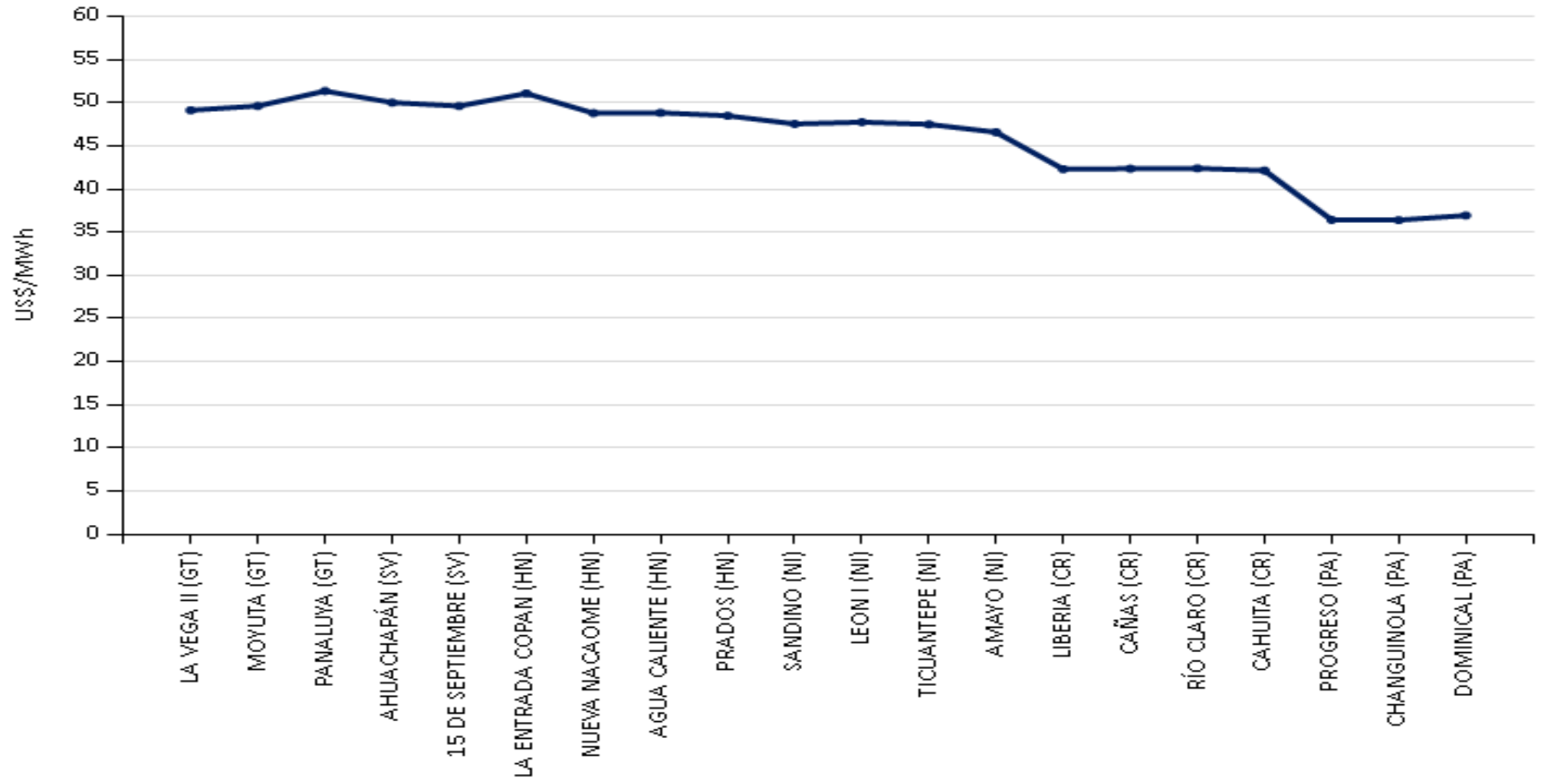

Fuente: Base de datos Regional, EOR

PRECIOS DEL MER SEMANA 22 AL 28 DE JUNIO, 2019 -2020

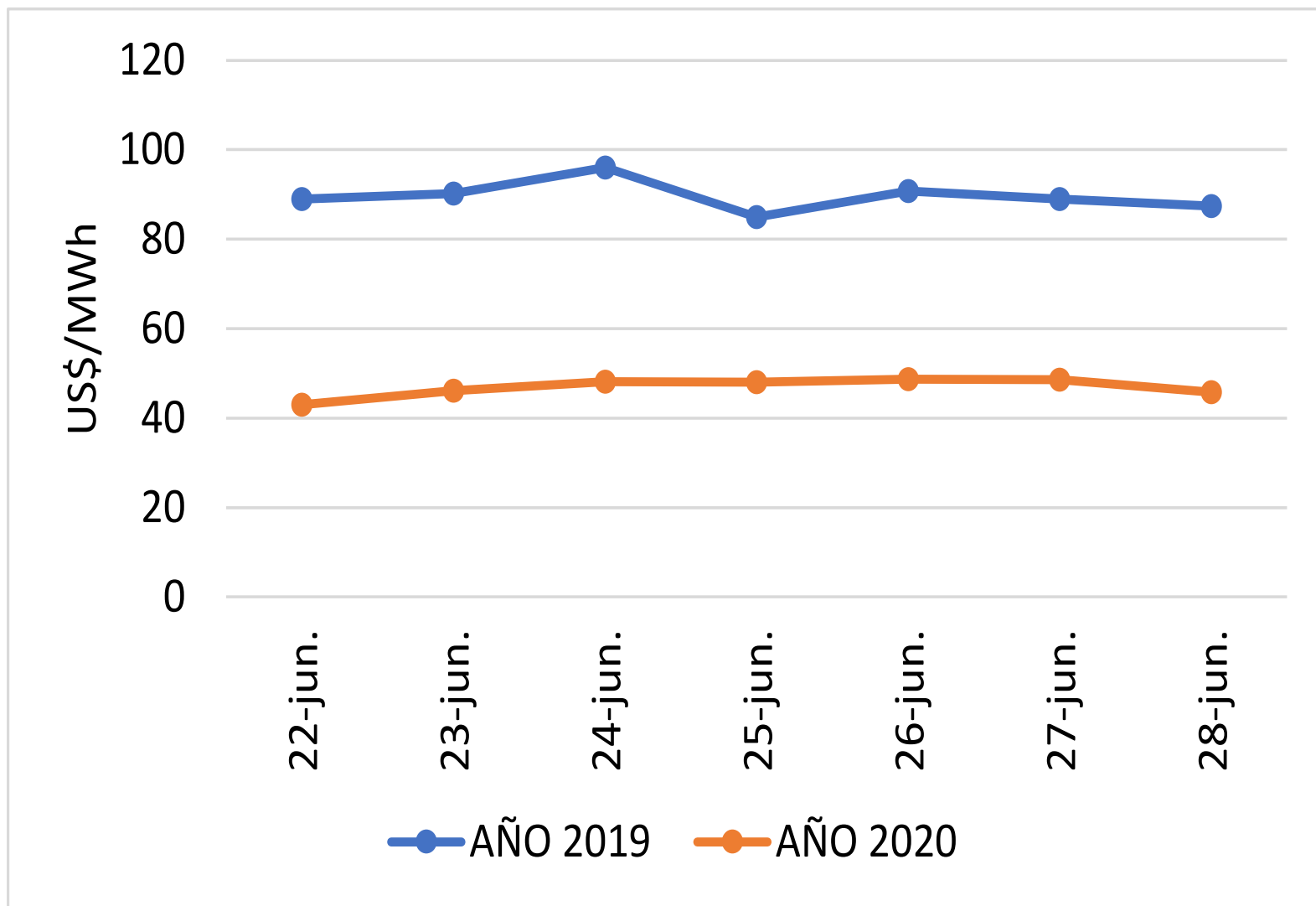

Precio Promedio del MER (US\$/MWh)		
Mes	Año 2019	Año 2020
enero	77.59	61.50
febrero	115.88	66.92
marzo	116.21	63.83
abril	122.16	49.83
mayo	109.80	52.68
junio	84.79	49.16

Fuente: Base de datos Regional, EOR

PRECIOS DEL MER Y PRECIOS WTI, SEMANA 22 AL 28 DE JUNIO 2020

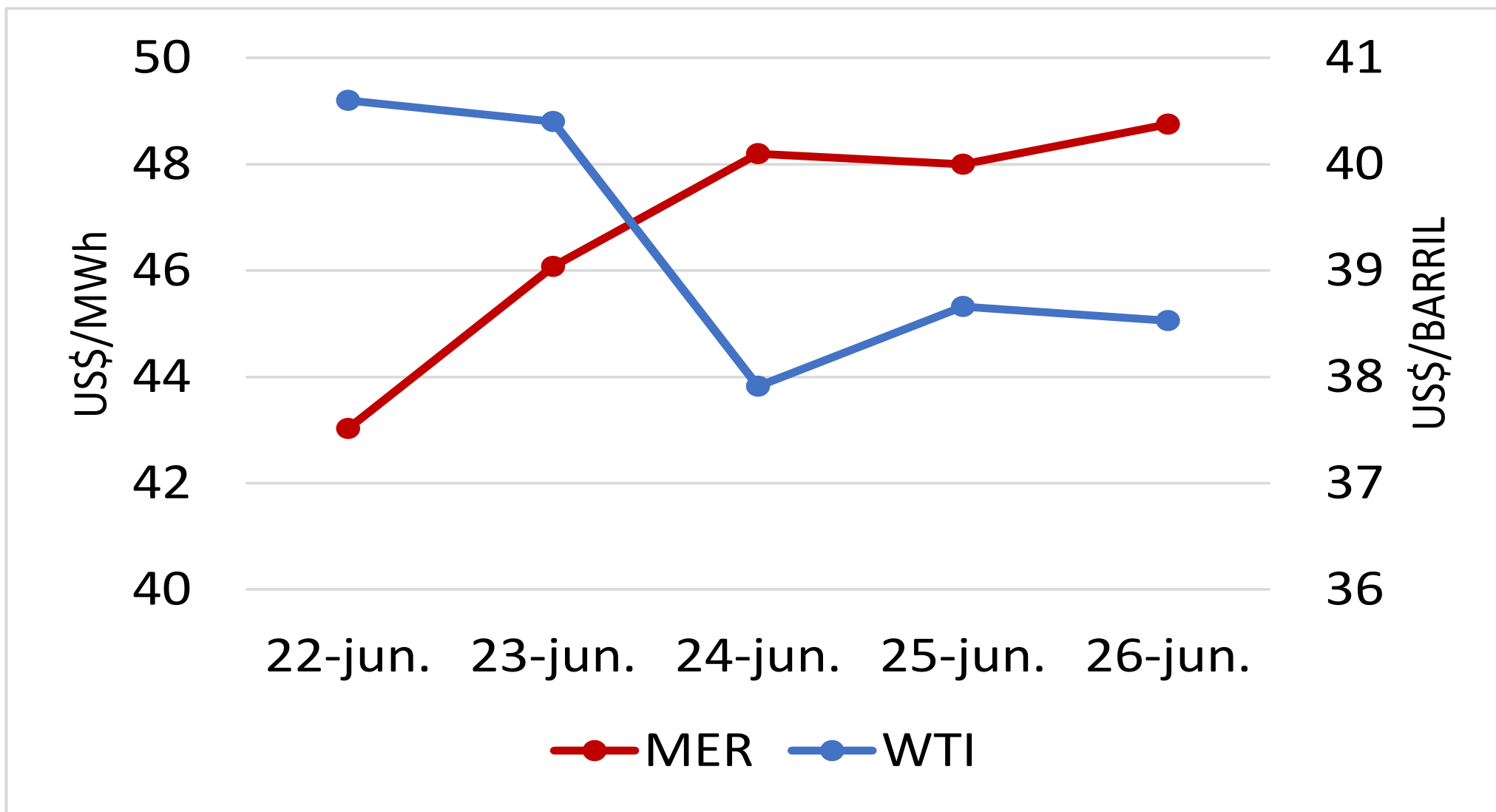

Fuente: Base de datos Regional, EOR

PRECIOS NACIONALES Y DEL MER, DEL 22 AL 28 DE JUNIO 2020 (US\$/MWh)

COSTO MARGINAL DEL SISTEMA (US\$)							
	22-jun.	23-jun.	24-jun.	25-jun.	26-jun.	27-jun.	28-jun.
GT	\$44.88	\$49.15	\$49.69	\$50.80	\$49.71	\$44.81	\$48.55
SV	\$57.98	\$58.18	\$59.07	\$52.75	\$48.88	\$50.73	\$53.30
NI	\$98.00	\$98.00	\$98.00	\$98.00	\$98.00	\$98.00	\$98.00
CR	\$6.70	\$6.70	\$6.70	\$6.70	\$6.70	\$6.70	\$6.70
PA	\$38.63	\$38.63	\$38.63	\$38.63	\$38.10	\$36.22	\$35.98
MER	\$43.03	\$46.08	\$48.19	\$48.00	\$48.75	\$48.54	\$45.78

Fuente: Páginas Web Operadores Nacionales