



**UNIDAD DE SUPERVISION Y VIGILANCIA DEL MER**

# ***Reporte Semanal del MER***

***Semana del 26 de octubre al 1 de noviembre 2020***



## INYECCIONES AL MER SEMANA 19 AL 25 DE OCTUBRE, 2019 -2020

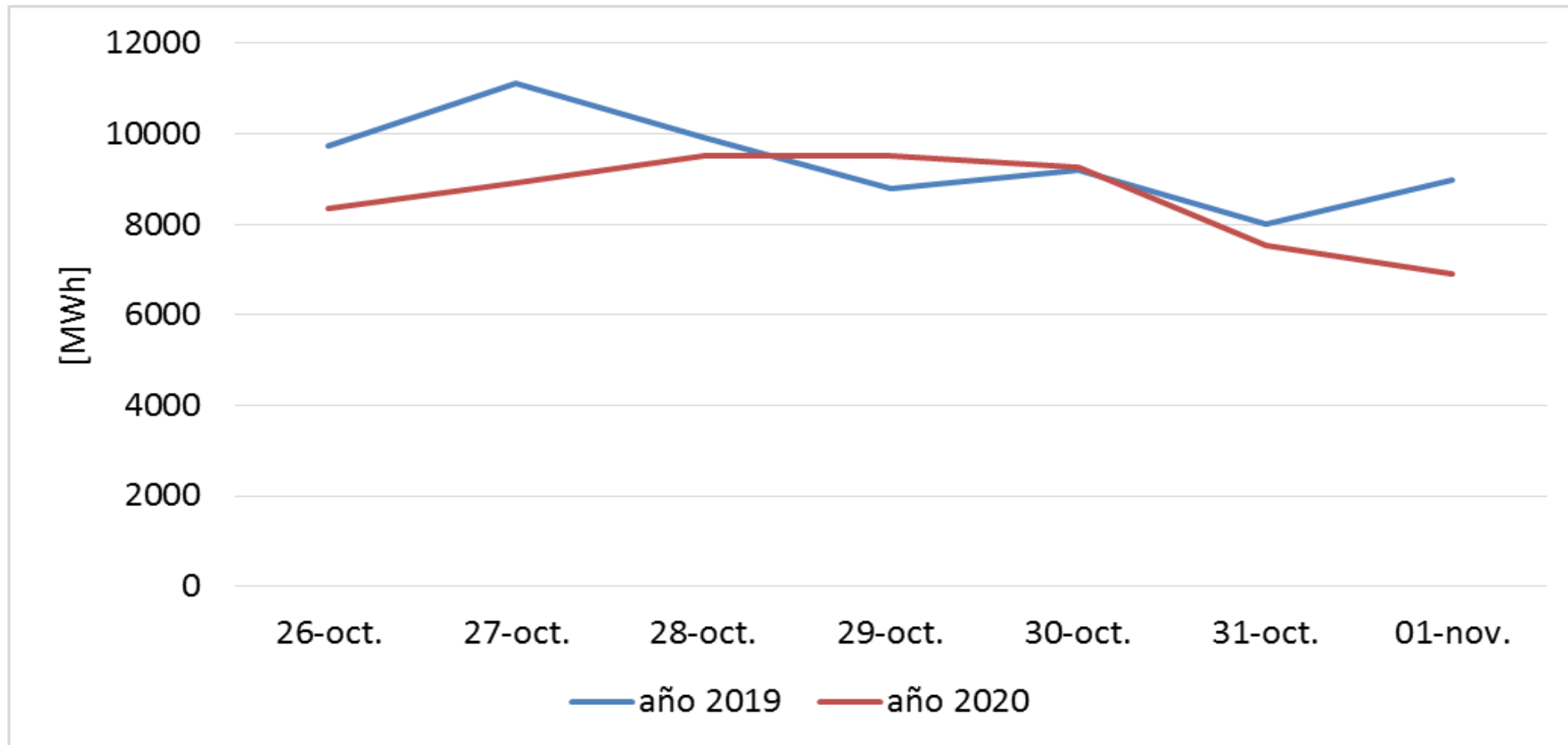

Fuente: Base de datos Regional, EOR

Inyecciones semana de análisis:

2019 = 65,739.2 MWh

2020 = 59,952.5 MWh

Disminución de 8.8%

## INYECCIONES AL MER SEMANA DEL 1 ENERO AL 1 DE NOVIEMBRE, 2019 -2020

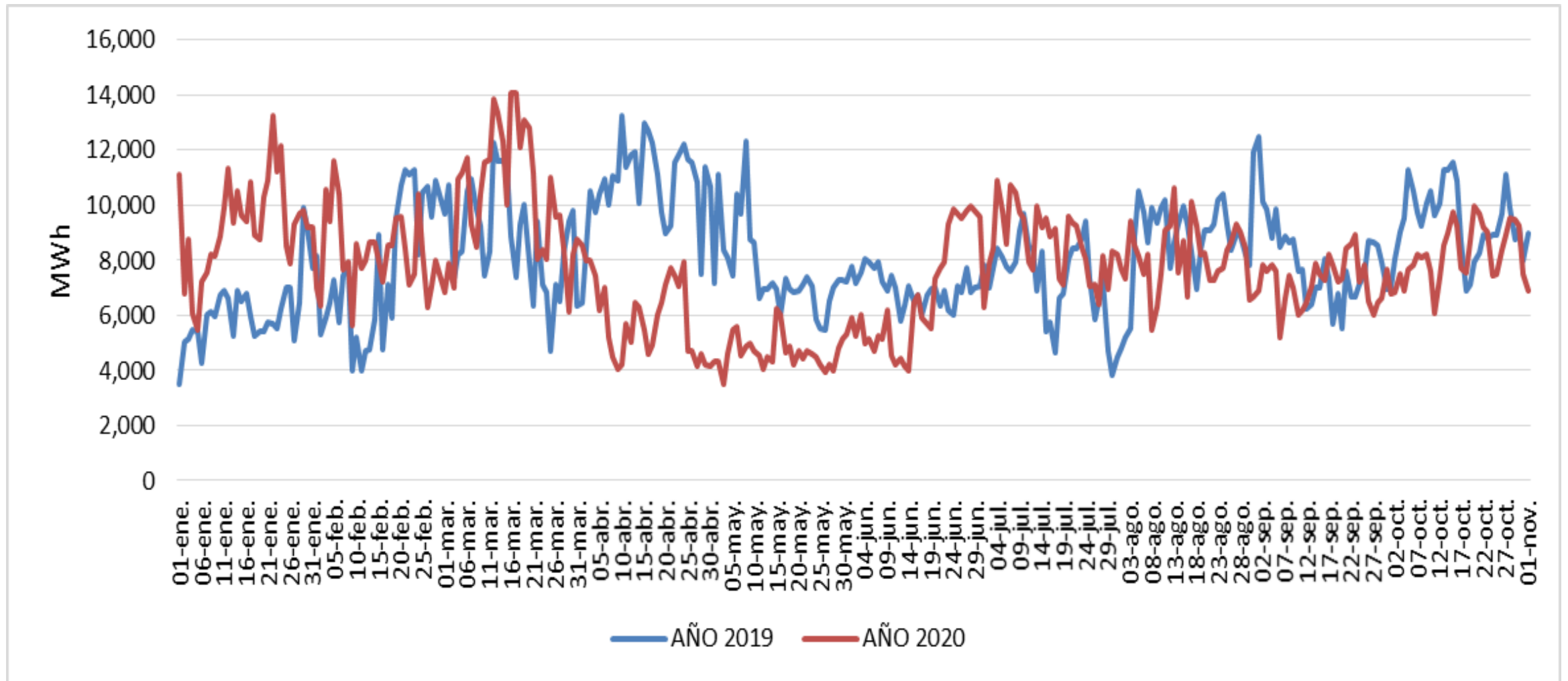

Fuente: Base de datos Regional, EOR

Del 1 de enero al 01 de noviembre de 2019 inyecciones por 2,481,564.47 MWh

Del 1 de enero al 01 de noviembre de 2020 inyecciones por 2,362,545.02 MWh

Disminución promedio de – 4.8 % para el período con respecto al año anterior.

## INYECCIÓN Y RETIRO EN EL MER, POR PAIS

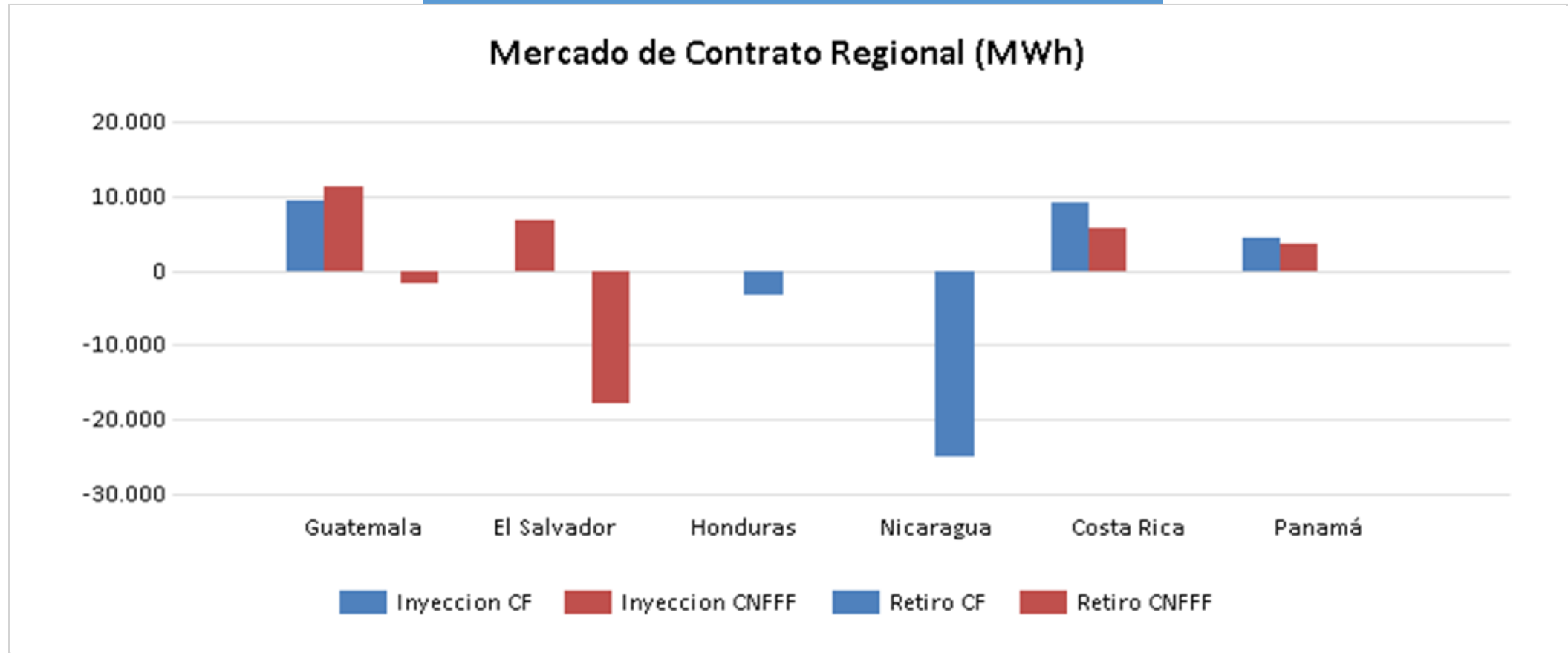

Operacion	Guatemala	El Salvador	Honduras	Nicaragua	Costa Rica	Panamá	Total MER
Inyeccion CF	9,431	0	0	0	9,240	4,435	23,105
Inyeccion CNFFF	11,190	6,654	0	0	5,774	3,491	27,109
Retiro CF	0	0	3,358	25,032	0	0	28,390
Retiro CNFFF	1,794	17,994	0	0	0	0	19,788

Fuente: Base de datos Regional, EOR

## INYECCIÓN Y RETIRO EN EL MER, POR PAIS

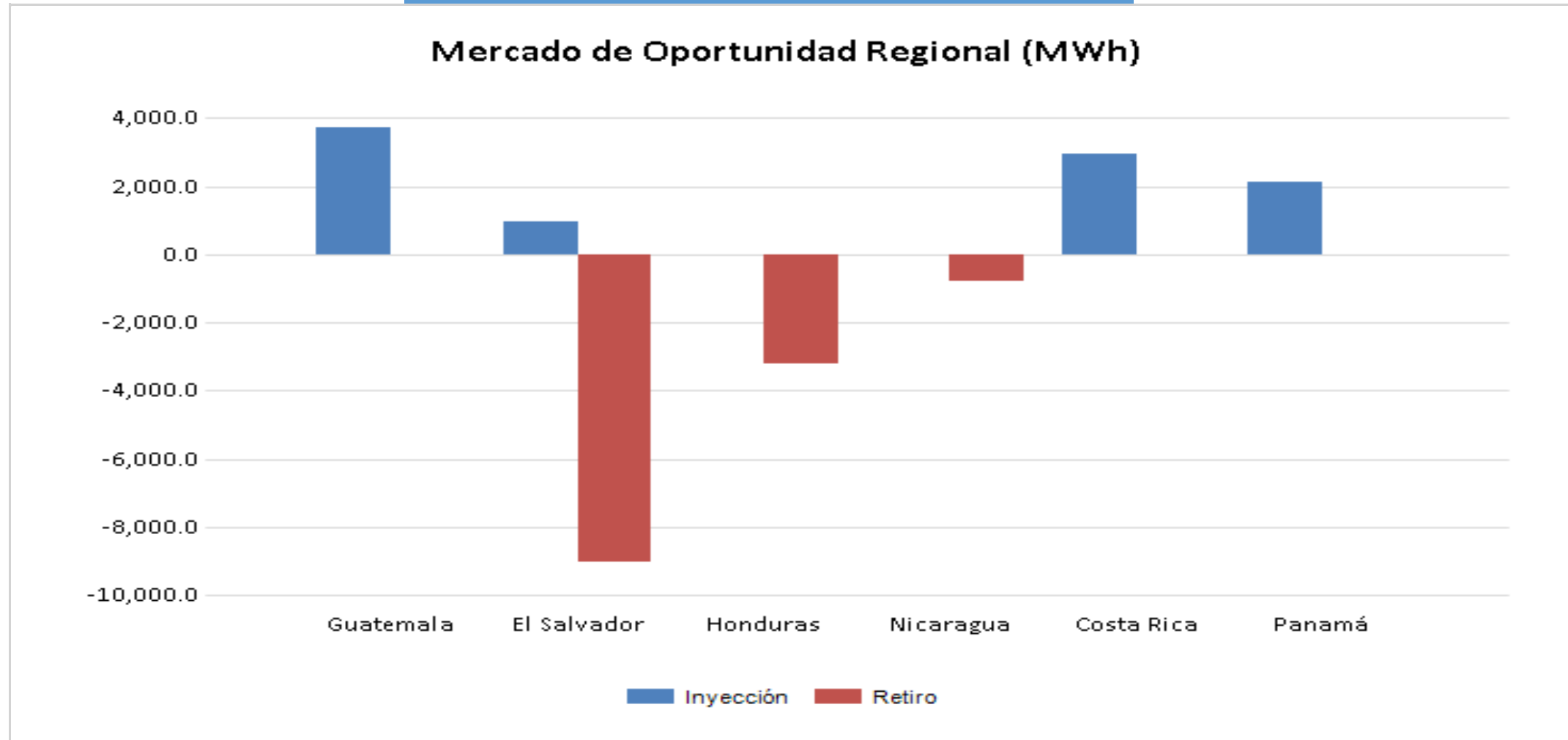

Oferta	Guatemala	El Salvador	Honduras	Nicaragua	Costa Rica	Panamá	Total MER
Inyección	3,729.3	972.2	0.0	0.0	2,933.5	2,103.5	9,738.4
Retiro	0.0	9,024.4	3,227.7	777.5	0.0	0.0	13,029.6

Fuente: Base de datos Regional, EOR

# INYECCIONES Y RETIROS DEL MER

## INYECCIONES POR PAÍS

Los países que vendieron al MER fueron:

- Guatemala: **24,350.2** MWh
- El Salvador: **7,625.67** MWh
- Costa Rica: **17,947.23** MWh
- Panamá: **10,029.34** MWh

## RETIROS POR PAÍS

- El Salvador retiró del MER: 27,018.2 MWh, para un retiro neto de 19,392.62 MWh para cubrimiento de su demanda.
- Nicaragua hizo compras al MER por **25,809.52** MWh.
- Honduras: **6,585.29** MWh.
- Guatemala: **1,793.76** MWh.

## INYECCIONES MERCADO DE CONTRATOS Y MERCADO DE OPORTUNIDAD (MWh)

### MCR vrs MOR

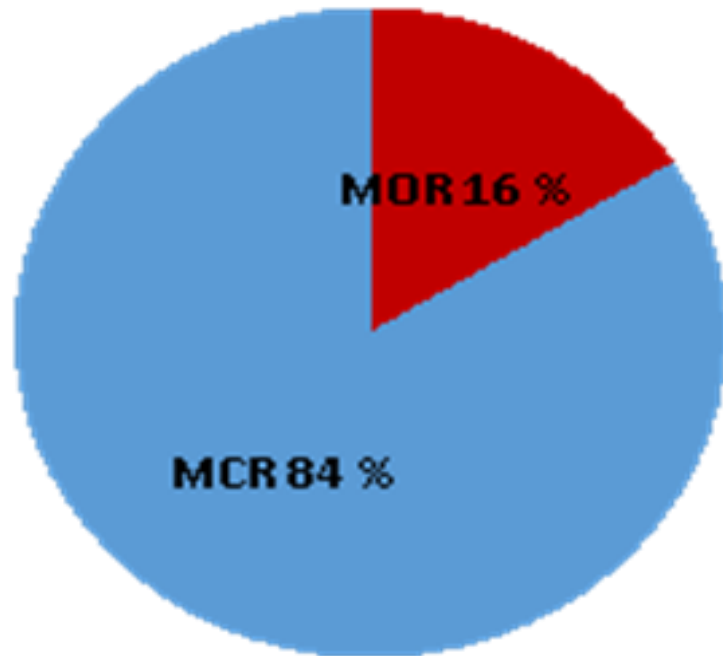

### MCR

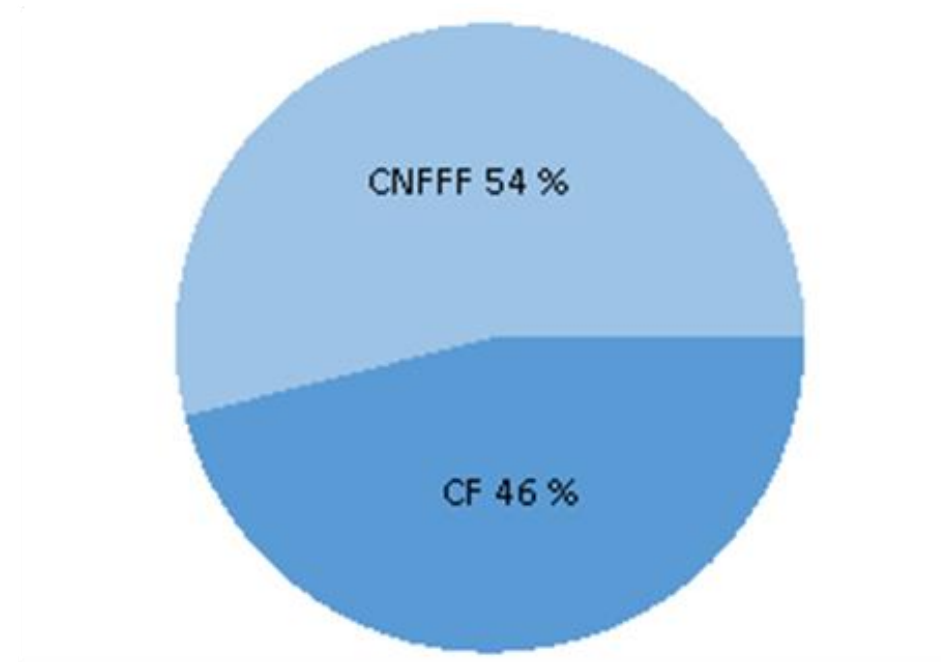

Nota: MCR, Mercado de Contratos Regional. MOR, Mercado de Oportunidad Regional. CNFFF, Contrato No Firme Físico Flexible. CF, Contrato Firme.

Fuente: Base de datos Regional, EOR

# PRECIO POR NODO DE ENLACE PROMEDIO DEL 26 DE OCTUBRE AL 1 DE NOVIEMBRE 2020

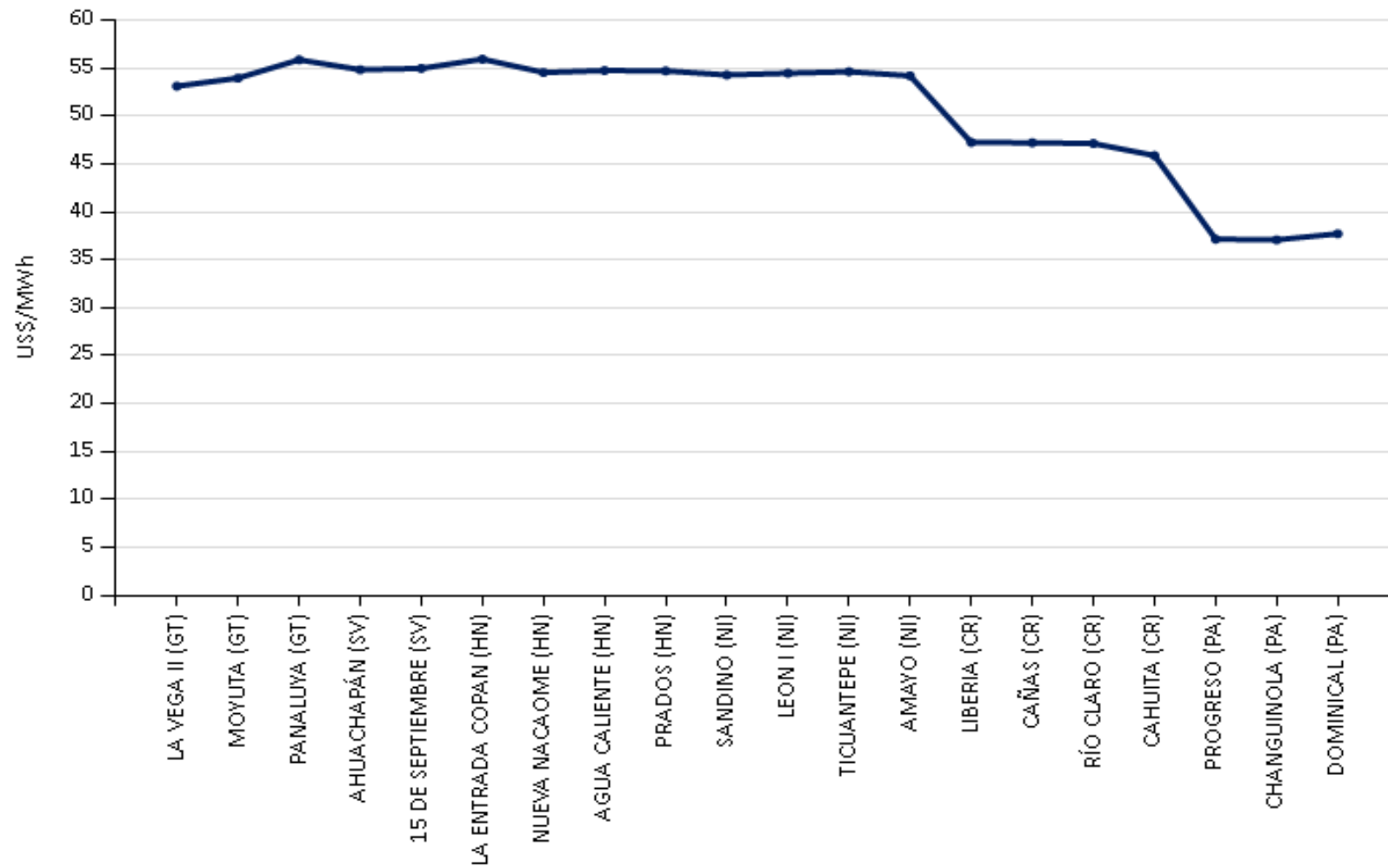

Fuente: Base de datos Regional, EOR



## PRECIOS DEL MER SEMANA 26 DE OCTUBRE AL 1 DE NOVIEMBRE, 2019 -2020

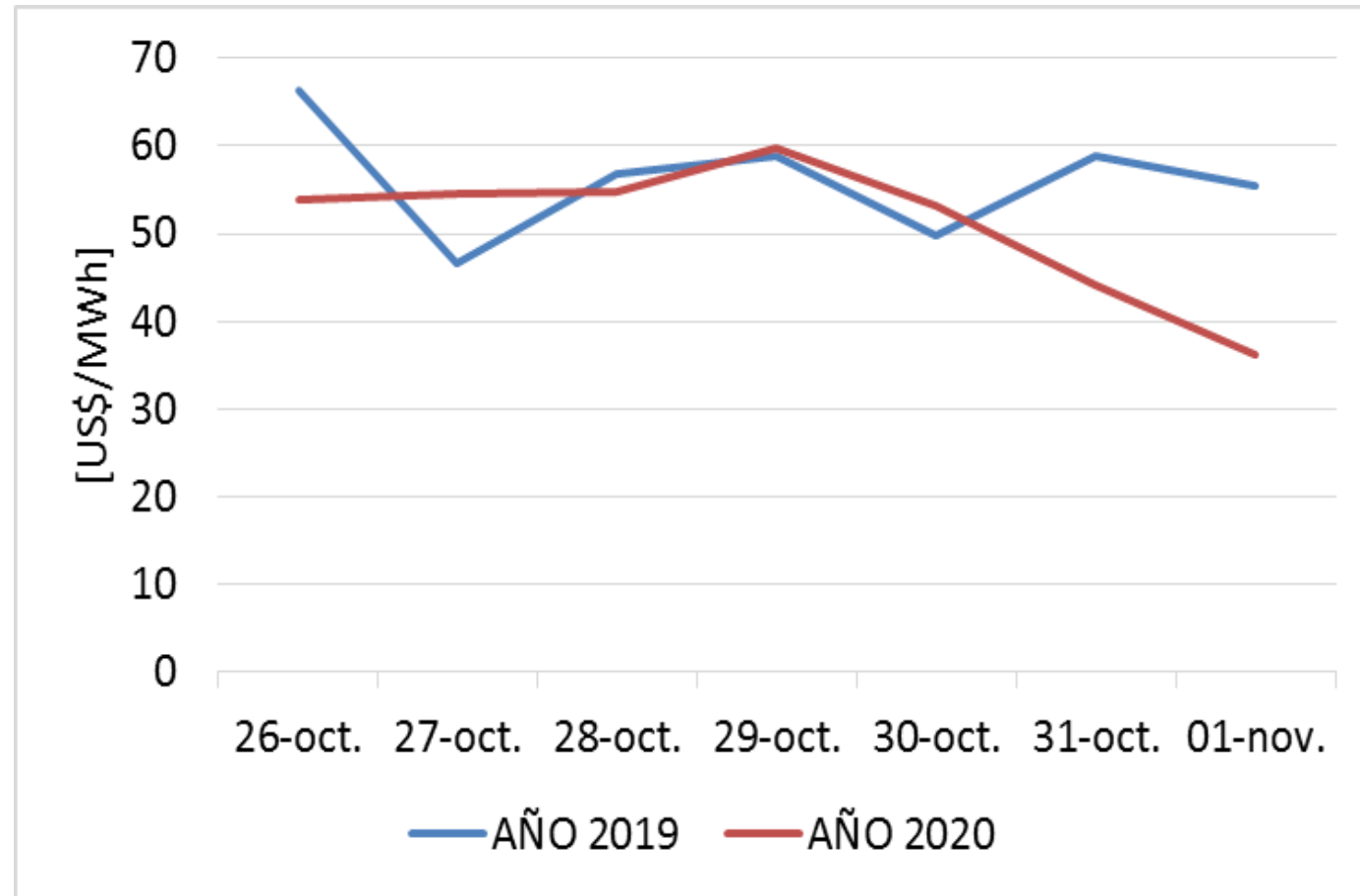

### Precio Promedio del MER (US\$/MWh)

Mes	Año 2019	Año 2020
enero	77.59	61.50
febrero	115.88	66.92
marzo	116.21	63.83
abril	122.16	49.83
mayo	109.80	52.67
junio	84.47	49.51
julio	89.39	55.02
agosto	86.11	53.59
septiembre	89.14	42.84
octubre	71.67	46.71

Fuente: Base de datos Regional, EOR

## PRECIOS DEL MER Y PRECIOS WTI, SEMANA 19 AL 25 DE OCTUBRE 2020

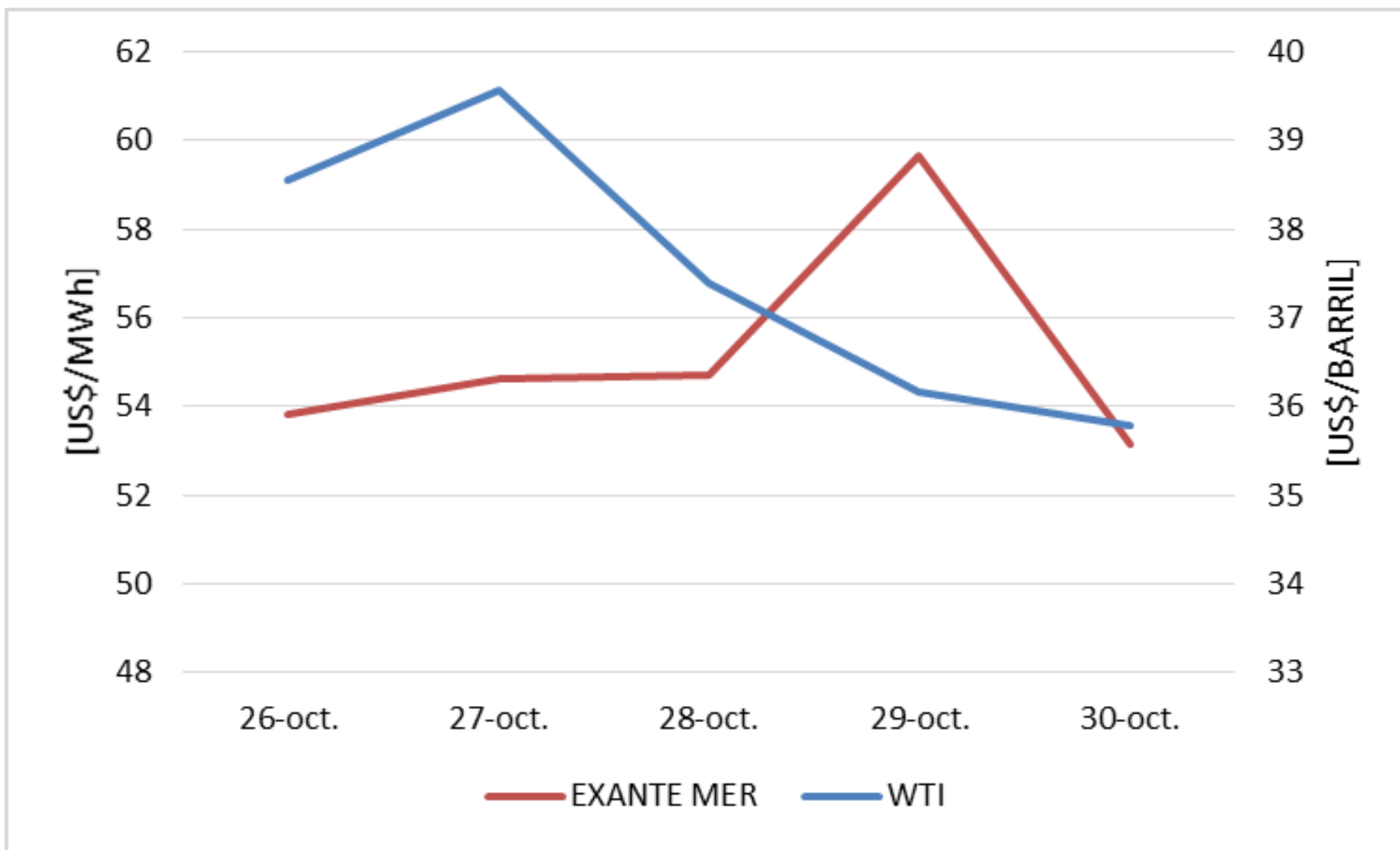

Fuente: Base de datos Regional, EOR. Precio Petróleo WEST TEXAS INTERMEDIATE

# PRECIOS NACIONALES Y DEL MER, DEL 26 DE OCTUBRE AL 1 DE NOVIEMBRE 2020

## Precios del Predespacho de los Mercados Nacionales

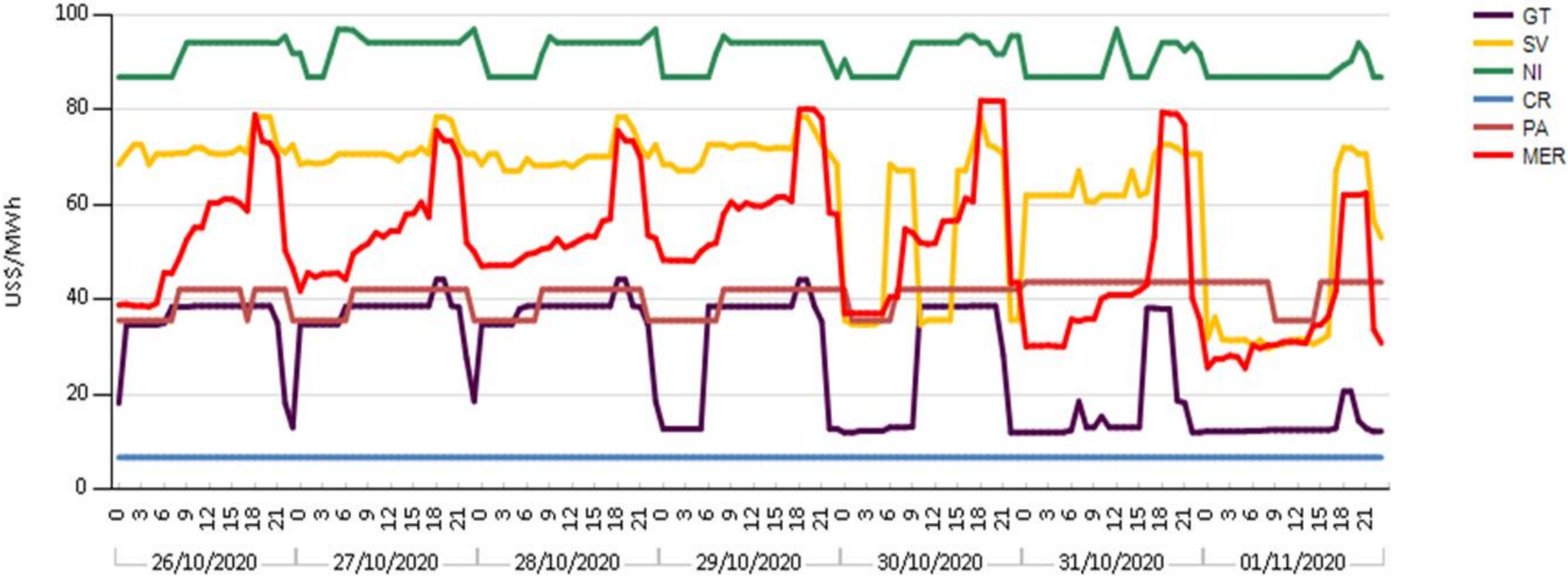

Fuente: Páginas Web Operadores Nacionales

PRECIOS NACIONALES Y DEL MER, DEL 26 DE OCTUBRE AL 1 DE NOVIEMBRE 2020 (US\$/MWh)

COSTO MARGINAL DEL SISTEMA (US\$)							
	26-oct.	27-oct.	28-oct.	29-oct.	30-oct.	31-oct.	01-nov.
GT	\$34.80	\$36.90	\$37.32	\$30.39	\$25.19	\$17.75	\$13.30
SV	\$72.03	\$71.31	\$70.38	\$71.64	\$51.31	\$65.10	\$41.65
NI	\$91.51	\$93.59	\$92.03	\$91.51	\$91.73	\$89.49	\$87.66
CR	\$6.84	\$6.84	\$6.84	\$6.84	\$6.84	\$6.84	\$6.84
PA	\$39.48	\$40.02	\$39.48	\$40.02	\$40.56	\$43.73	\$41.72
MER	\$53.81	\$54.62	\$54.72	\$59.67	\$53.16	\$44.12	\$36.23

Fuente: Páginas Web Operadores Nacionales