

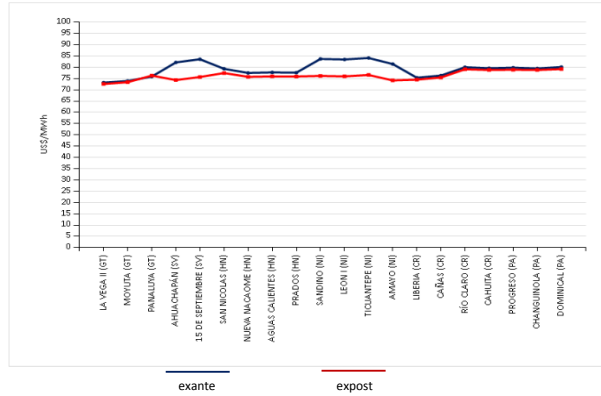

PRECIOS PROMEDIO EX- ANTE Y EXPOST POR NODO DE ENLACE



INYECCIÓN Y RETIRO DE ENERGÍA POR PAÍS EN EL MER

Mercado de Contratos Regional (MCR)

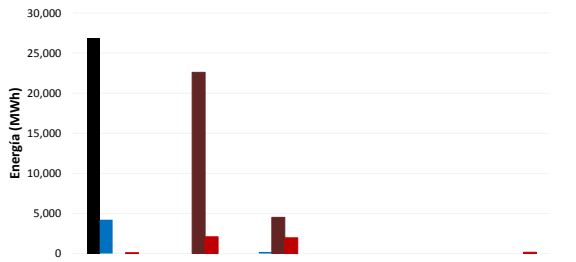

Mercado de Oportunidad Regional (MOR)

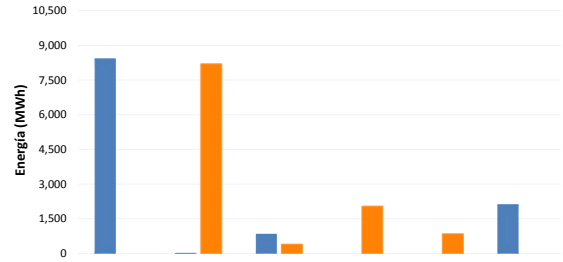

Operación	Guatemala	El Salvador	Honduras	Nicaragua	Costa Rica	Panamá	Oferta	Guatemala	El Salvador	Honduras	Nicaragua	Costa Rica	Panamá
Inyección CF	26,853	0	0	0	0	0	Inyección	8,431.9	23.8	843.8	0.0	0.0	2,129.0
Inyección CNFFF	4,212	0	192	0	0	0	Retiro	0.0	8,197.1	399.5	2,040.7	843.3	0.0
Retiro CF	0	22,594	4,516	0	0	0							
Retiro CNFFF	114	2,097	1,952	0	0	163							

* CNFFF contiene las Ofertas de Flexibilidad

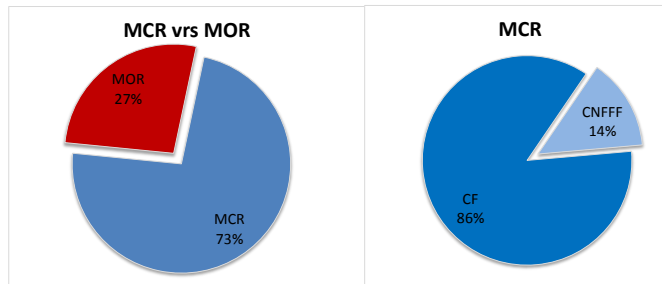

EVENTOS EN EL SER

FECHA INICIO	FECHA FINAL	SUCESO	EQUIPOS INVOLUCRADOS	OSIOM	DESCRIPCIÓN DEL EVENTO O FALLA	ESTADOD/EFEECTO	COMENTARIOS/OBSERVACIONES	CAUSA
04/03/2017 09:20	04/03/2017 09:37	disparos/baja frecuencia	SEP Honduras, Línea de Interconexión Amago - Liberia; Línea de Interconexión Los Brillantes - Tapachula; Línea de Transmisión Sébaco - Matagalpa (L-8050); Línea de Transmisión Pinesa - León I (L8050)	ENEE-ENATREL-AMM	Disparó	EOR maneja las desviaciones resultantes como desviaciones normales.	Desconexión en Honduras de 35Mv de carga por baja frecuencia (59.319Hz registrado) y 144Mv de generación; Disparo a las 09:20 h, al darse una fuerte variación de intercamio por pérdida de generación en Honduras: La frecuencia se deprimió a 59.201 Hz (Fuente FMI) y actuó la primera etapa del EDACBF, perdiendo Guatemala 38.84 Mv de carga; El Salvador opera etapa I del EDACBF, pérdida de 18.87 Mv.	Arqueo de líneas por rcoos; fuerte viento en la zona. SE Agua Fria-Honduras