

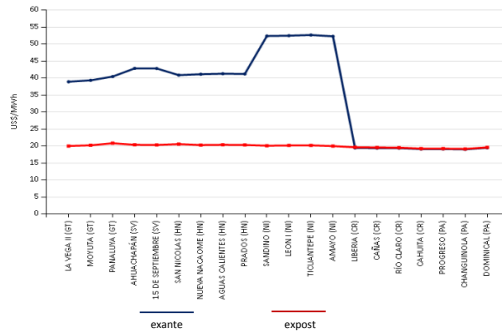

PRECIOS PROMEDIO EX- ANTE Y EXPOST POR NODO DE ENLACE



INYECCIÓN Y RETIRO DE ENERGÍA POR PAÍS EN EL MER

Mercado de Contratos Regional (MCR)

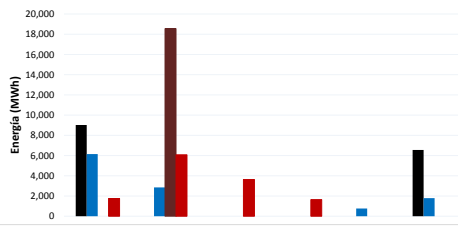

Mercado de Oportunidad Regional (MOR)

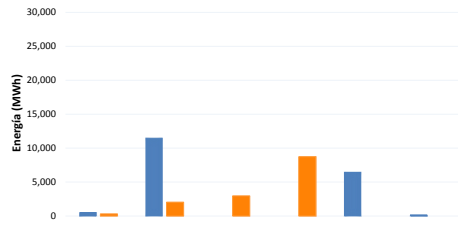

Operación	Guatemala	El Salvador	Honduras	Nicaragua	Costa Rica	Panamá
Inyección CF	9,020	0	0	0	0	6,552
Inyección CNFFF	6,151	2,847	0	0	762	1,786
Retiro CF	0	18,553	0	0	0	0
Retiro CNFFF	1,748	6,077	3,623	1,634	0	0

* CNFFF contiene las Ofertas de Flexibilidad

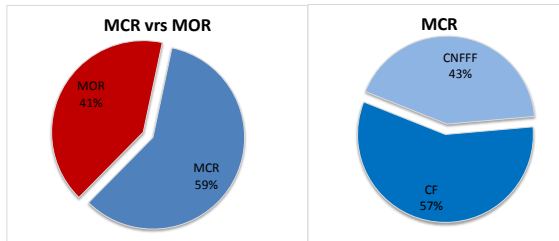

MÁXIMAS CAPACIDADES DE TRANSFERENCIA

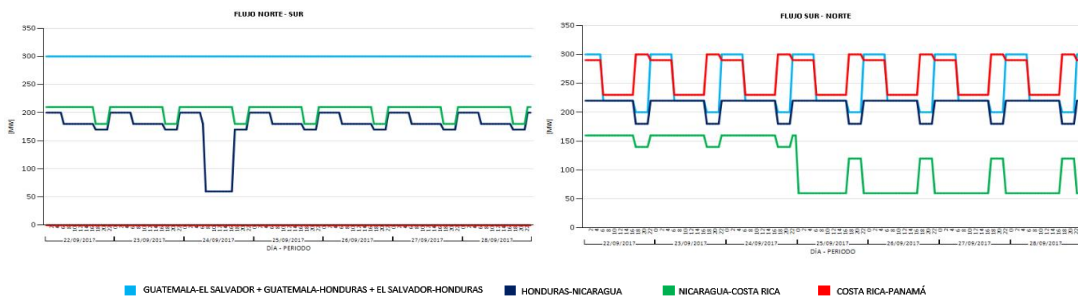

■ GUATEMALA-EL SALVADOR + GUATEMALA-HONDURAS + EL SALVADOR-HONDURAS ■ HONDURAS-NICARAGUA ■ NICARAGUA-COSTA RICA ■ COSTA RICA-PANAMÁ

EVENTOS EN EL SER

FECHA INICIO	FECHA FINAL	SUCESO
29/09/2017 13:55	29/09/2017 13:56	Oscilaciones
29/09/2017 18:02	29/09/2017 19:49	Apertura por seguridad operativa de Línea de Interconexión La Entrada de Copan - Panaluya, Ahuachapán - Moyuta, Ahuachapán - La Vega II., debido al incremento de la transferencia
30/09/2017 05:52	30/09/2017 05:52	Oscilaciones
30/09/2017 19:01	30/09/2017 19:55	Apertura por seguridad operativa de Línea de Interconexión La Entrada de Copan - Panaluya, Ahuachapán - Moyuta, Ahuachapán - La Vega II., debido al incremento de la transferencia
30/09/2017 19:54	30/09/2017 19:55	Oscilaciones
01/10/2017 18:08	01/10/2017 18:11	Disparo / oscilaciones. Transformador Sub. Los Brillantes, Banco 2 y 3, operó esquema ESIM004_OSC. Opera el EDCBF, los OS/OM reportan las siguientes pérdidas de carga para sus sistemas: GUA: 49.74 MW, SAL: 22.2 MW, HON: 33.8 MW, CRI: 72.0 MW y PAN: 54.7 MW. Preliminarmente a esa misma hora ETESA reporta Pérdida de 160 MW de generación en el sistema
03/10/2017 18:33	03/10/2017 18:39	Disparo / oscilaciones. Transformador Sub. Los Brillantes, Banco 2 y 3, operó esquema ESIM004_OSC. Simultáneamente a las oscilaciones no amortiguadas se presentó disparo solo en
03/10/2017 22:52	03/10/2017 22:59	Disparo / oscilaciones. Transformador Sub. Los Brillantes, Banco 2 y 3, operó esquema ESIM004_OSC. Inicio de las oscilaciones electromecánicas coincidió con el disparo de líneas de
04/10/2017 17:04	04/10/2017 17:07	Disparo / oscilaciones. Transformador Sub. Los Brillantes, Banco 2 y 3, operó esquema ESIM004_OSC.
04/10/2017 21:37	09/10/2017 15:08	Disparo Línea de Transmisión Palmar - Parrita. Tormenta Nate generó alta intensidad de lluvias en la zona provocando fallas geológicas con afectación a la línea
05/10/2017 19:13	06/10/2017 00:12	Partición del SER en 2 Islas: Bloque norte GUA-SAL-HON - parte norte y centro de NIC y Bloque sur NIC parte sur-CRI-PAN. Se reportan disparos por DEBF en: Guatemala de las 19:15h hasta 19:22h con pérdida de 30 MW de Generación y 88.8 MW de carga, El Salvador de las 19:15h hasta 19:19h con pérdida de 50.2 MW de carga, Honduras de las 19:15h hasta 19:33h con pérdida de 67.7 MW de carga, Nicaragua de las 19:15h hasta 19:30h con pérdida de 25.7 MW de generación y 22.2 MW de carga, Costa Rica de las 19:15h hasta 19:30h con pérdida de 60
05/10/2017 múltiples	05/10/2017 múltiples	Disparo / oscilaciones. Transformador Sub. Los Brillantes, Banco 2 y 3, operó esquema ESIM004_OSC. Se reportó oscilaciones y disparo en los siguientes esquemas horarios: 19:42h hasta 19:52h, 20:11h hasta 20:22h, 20:22h hasta 20:32h, 20:39 hasta 20:41
05/10/2017 20:40	05/10/2017 20:40	Oscilaciones Los Brillantes - Tapachula. EOR. Le instruye a AMM no realizar cierre al enlace de interconexión LBR - THP (MEX-GUA) al no tener condiciones en el SER.
05/10/2017 20:40	06/10/2017 07:42	Apertura/cierre no autorizado Los Brillantes - Tapachula. Sincroniza Interconexión Guatemala con México sin autorización de EOR; reporta OS de AMM que dicho cierre se dio por un mal

Elaborado con información de la Base de Datos del EOR.

ELABORACIÓN DE REDESPACHOS SEMANA

FECHAS CON REDESPACHO	OFERTAS INYECCIÓN CON PRECIO US\$ EN EL MERCADO DE CONTRATOS		
	MW DECLARADOS	MW PREDESPACHADOS	PROMEDIO PRECIO EXANTE [US\$/MW]
29,30	4,697.4	3,940.8	34.52