

PRECIOS PROMEDIO EX- ANTE POR NODO DE ENLACE

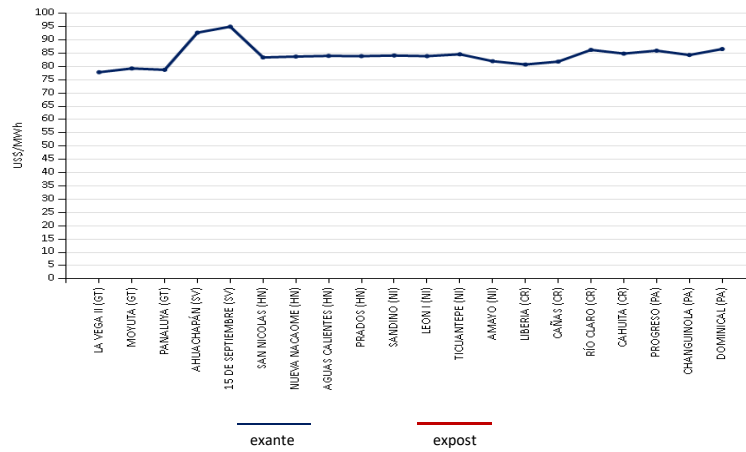

INYECCIÓN Y RETIRO DE ENERGÍA POR PAÍS EN EL MER

Mercado de Contratos Regional (MCR)

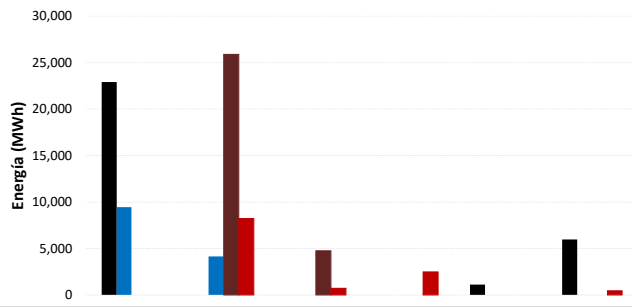

Mercado de Oportunidad Regional (MOR)

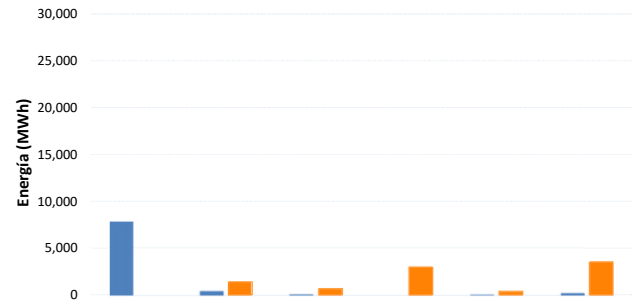

Operación	Guatemala	El Salvador	Honduras	Nicaragua	Costa Rica	Panamá	Oferta	Guatemala	El Salvador	Honduras	Nicaragua	Costa Rica	Panamá
Inyección CF	22,892	0	0	0	1,120	5,952	Inyección	7,747.2	414.5	77.8	0.0	41.5	183.7
Inyección CNFFF	9,450	4,154	0	0	0	0	Retiro	0.0	1,369.6	646.8	2,909.2	377.7	3,476.5
Retiro CF	0	25,872	4,748	0	0	0							
Retiro CNFFF	0	8,229	730	2,495	0	444							

* CNFFF contiene las Ofertas de Flexibilidad

MCR vs MOR

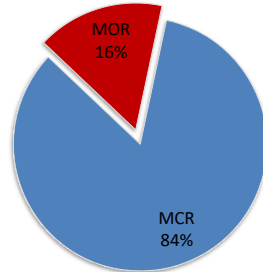

MCR

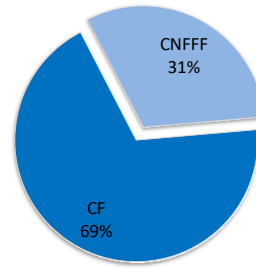

MÁXIMAS CAPACIDADES DE TRANSFERENCIA

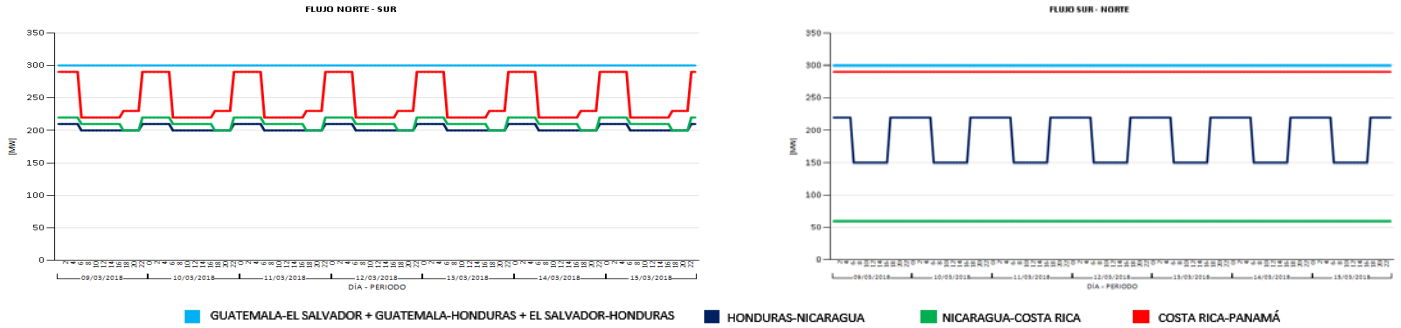

EVENTOS Y RESTRICCIONES EN EL SER

FECHA INICIO	FECHA FINAL	SUCESO
09/03/2018 7:19	09/03/2018 18:37	Línea de Transmisión La Entrada - San Buenaventura, disparo de la línea al momento que cerraron la línea en el extremo de S/E Panaluya.
11/03/2018 8:52	11/03/2018 9:04	Línea de Interconexión Panaluya - La Entrada, Disparo de línea por sobre voltaje luego de la apertura de la L623 en el extremo de la S/E SBV.
11/03/2018 12:16	11/03/2018 12:18	Transformador SE Santa Lucia T634, disparo Se pierden 50.54 MW de generación solar y 12.01 MW de generación por Biomasa sin causar ninguna afectación en el SER

PRECIOS NODALES

Precios menores de US\$ 10.00/MWh

No se registraron

COSTO MARGINAL DEL SISTEMA (US\$)

	09-mar.	10-mar.	11-mar.	12-mar.	13-mar.	14-mar.	15-mar.
GT	\$47.18	\$52.79	\$41.68	\$53.40	\$47.62	\$49.88	\$48.25
SV	\$92.19	\$87.48	\$82.52	\$88.54	\$89.86	\$90.84	\$91.11
NI	\$104.23	\$100.81	\$112.00	\$104.43	\$106.07	\$105.91	\$105.00
CR	\$81.56	\$81.56	\$78.02	\$80.73	\$81.49	\$81.49	\$85.27
PA	\$96.42	\$89.65	\$87.77	\$89.56	\$89.95	\$90.34	\$89.26

Predespacho

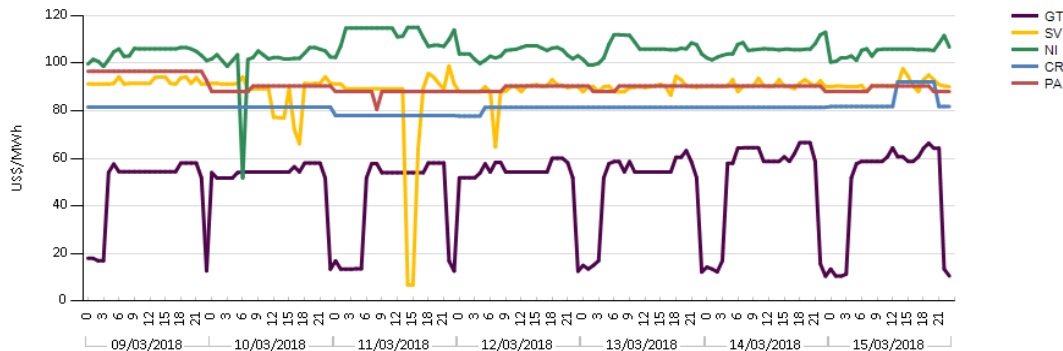

Precios mayores de US\$ 200/MWh

TOP - TCP

No se registraron