

## PRECIOS PROMEDIO EX- ANTE POR NODO DE ENLACE

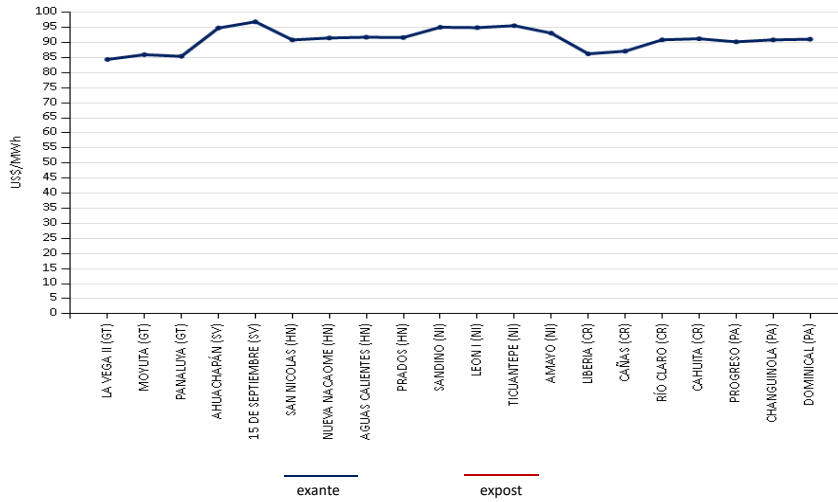

## INYECCIÓN Y RETIRO DE ENERGÍA POR PAÍS EN EL MER

### Mercado de Contratos Regional (MCR)

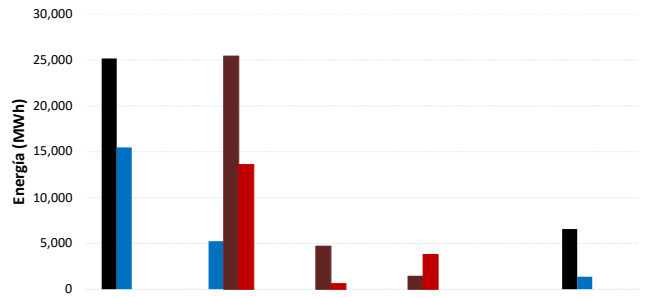

### Mercado de Oportunidad Regional (MOR)

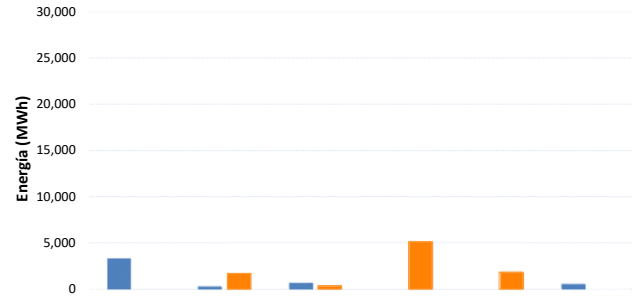

Operacion	Guatemala	El Salvador	Honduras	Nicaragua	Costa Rica	Panamá	Oferta	Guatemala	El Salvador	Honduras	Nicaragua	Costa Rica	Panamá
Inyeccion CF	25,151	0	0	0	0	6,552	Inyección	3,193.0	250.5	663.4	0.0	0.0	538.5
Inyeccion CNFFF	15,481	5,243	0	0	0	1,362	Retiro	0.0	1,694.4	383.6	5,123.8	1,831.2	0.0
Retiro CF	0	25,399	4,663	1,400	0	0							
Retiro CNFFF	0	13,578	600	3,780	0	0							

\* CNFFF contiene las Ofertas de Flexibilidad

### MCR vs MOR

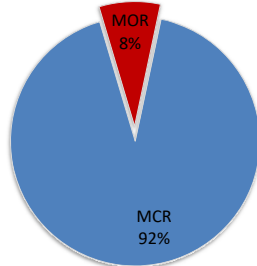

### MCR

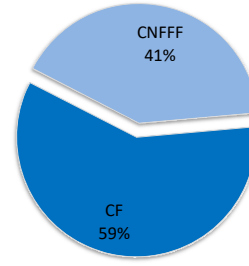

### MÁXIMAS CAPACIDADES DE TRANSFERENCIA

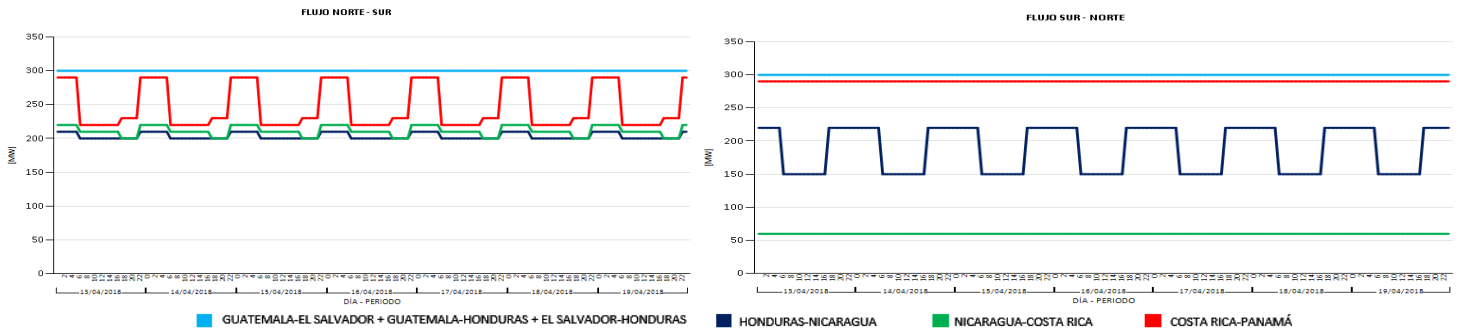

### EVENTOS Y RESTRICCIONES EN EL SER

FECHA INICIO	FECHA FINAL	SUCESO		
19/04/2018 14:07	19/04/2018 15:23	disparo, Línea de Transmisión San Isidro - Reguleto (L-518) HON. pérdida de 50 MW de carga, Se presentan oscilaciones amortiguas en el SER. No hay indicativo del origen de la falla.		
Modificaciones temporales de las Máximas Transferencias del 13 al 19 de abril de 2018				
Capacidad Modificada	Fechas		Período (Horas)	Causa
Modificación a la importación Total de El Salvador (ETESAL)	abr.-18 13, 14, 15, 16, 17, 18, 19		68	Aumento de la capacidad de la reserva rodante.

### PRECIOS NODALES

#### Precios menores de US\$ 10.00/MWh

No se registraron

### COSTO MARGINAL DEL SISTEMA (US\$)

	13-abr.	14-abr.	15-abr.	16-abr.	17-abr.	18-abr.	19-abr.
GT	\$54.63	\$58.53	\$52.01	\$53.21	\$58.14	\$59.31	\$61.17
SV	\$91.97	\$91.00	\$83.45	\$94.66	\$94.07	\$94.36	\$95.64
NI	\$105.18	\$104.82	\$105.45	\$107.43	\$104.12	\$105.85	\$105.03
CR	\$119.38	\$110.68	\$82.30	\$116.35	\$82.30	\$82.30	\$82.30
PA	\$90.75	\$96.05	\$96.43	\$96.60	\$95.43	\$95.49	\$95.49

### Predespacho

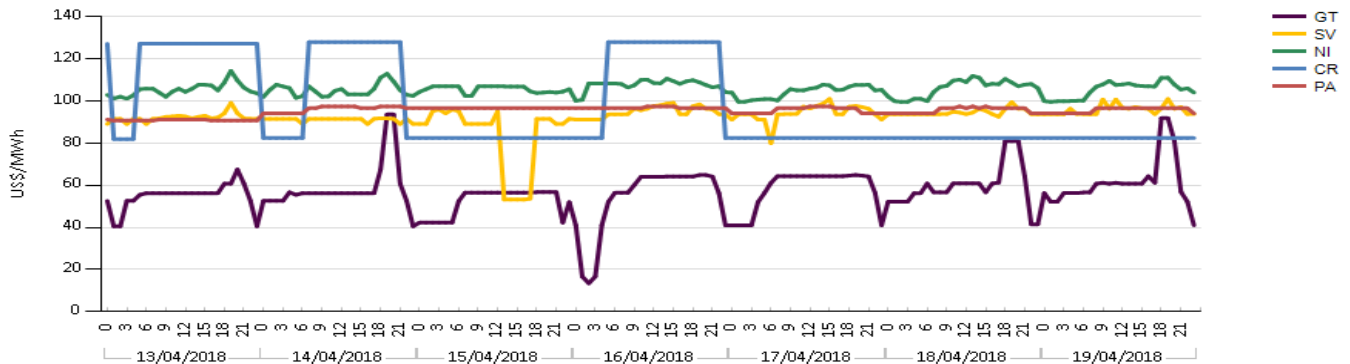

#### Precios mayores de US\$ 200/MWh

TOP - TCP

No se registraron