

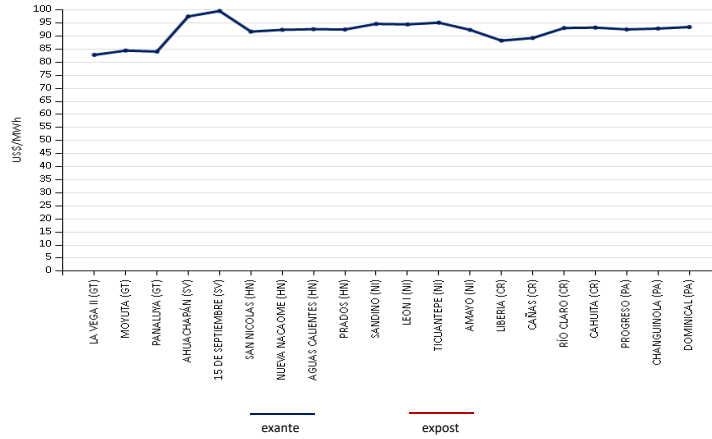

PRECIOS PROMEDIO EX- ANTE POR NODO DE ENLACE



INYECCIÓN Y RETIRO DE ENERGÍA POR PAÍS EN EL MER

Mercado de Contratos Regional (MCR)

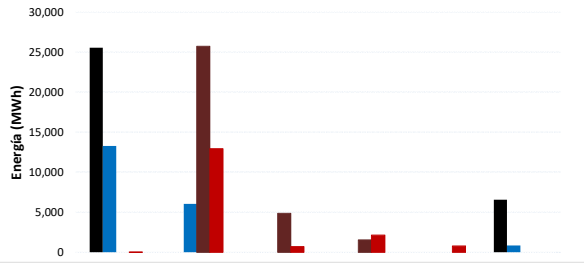

Mercado de Oportunidad Regional (MOR)

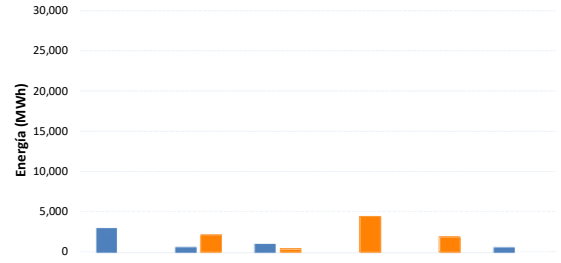

Operación	Guatemala	El Salvador	Honduras	Nicaragua	Costa Rica	Panamá
Inyección CF	25,532	0	0	0	0	6,552
Inyección CNFFF	13,266	6,067	0	0	0	876
Retiro CF	0	25,695	4,848	1,546	0	0
Retiro CNFFF	31	12,927	689	2,117	768	0

Oferta	Guatemala	El Salvador	Honduras	Nicaragua	Costa Rica	Panamá
Inyección	2,875.4	648.2	1,025.2	0.0	0.0	613.0
Retiro	0.0	2,105.2	390.9	4,389.6	1,888.0	0.0

* CNFFF contiene las Ofertas de Flexibilidad

MCR vs MOR

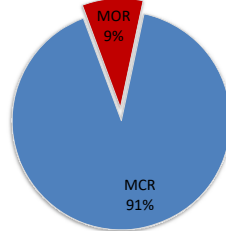

MCR

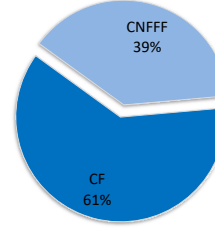

MÁXIMAS CAPACIDADES DE TRANSFERENCIA

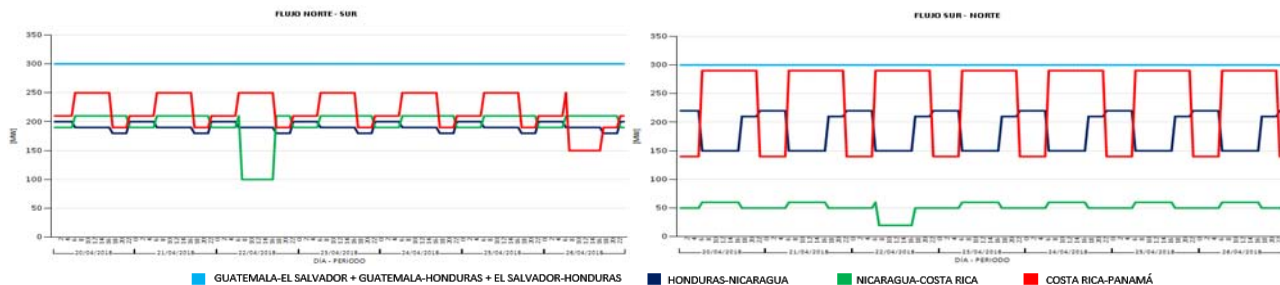

EVENTOS Y RESTRICCIONES EN EL SER

FECHA INICIO	FECHA FINAL	SUCESO	
22/04/2018 0:00	22/04/2018 23:59	Para esta fecha el EOR no hizo publicaciones del informe diario del CRCT.	
Modificaciones temporales de las Máximas Transferencias del 20 al 26 de abril de 2018			
Capacidad Modificada	Fechas	Período (Horas)	Causa
Restricción a la Exportación NS Guatemala (AMM)	abr.-18 25	14	(mantenimiento línea de interconexión La Vega II - Ahuachapán)
Modificación a la Importación Total de El Salvador (ETESAL)	abr.-18 20,21,22,23,24,25,26	59	Aumento de la capacidad de la reserva rodante.
Restricción a la transferencia Norte - Sur Nicaragua - Costa Rica (ENATREL)	abr.-18 22	10	(mantenimiento línea de interconexión Ticuatepe - Cañas)
Restricción a la transferencia NS de Costa Rica - Panamá (ICE)	abr.-18 26	10	(mantenimiento SOLMANT CRI 32/18)

PRECIOS NODALES

Precios menores de US\$ 10.00/MWh

No se registraron

COSTO MARGINAL DEL SISTEMA (US\$)

	20-abr.	21-abr.	22-abr.	23-abr.	24-abr.	25-abr.	26-abr.
GT	\$55.79	\$52.19	\$44.56	\$57.64	\$58.99	\$58.16	\$59.65
SV	\$95.05	\$94.19	\$93.48	\$97.28	\$97.12	\$98.99	\$97.21
NI	\$104.70	\$102.93	\$101.84	\$106.80	\$109.29	\$108.97	\$110.82
CR	\$82.30	\$82.30	\$82.30	\$108.78	\$120.13	\$114.46	\$82.30
PA	\$92.75	\$95.93	\$95.93	\$95.93	\$96.09	\$95.93	\$95.93

Pre despacho

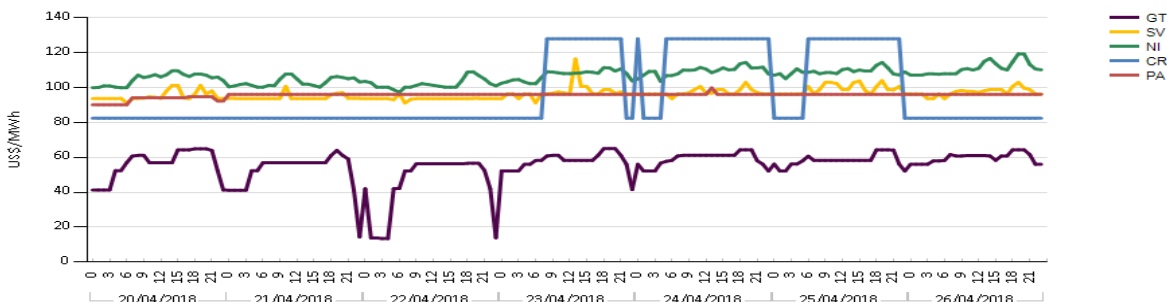

Precios mayores de US\$ 200/MWh

TOP - TCP

No se registraron