

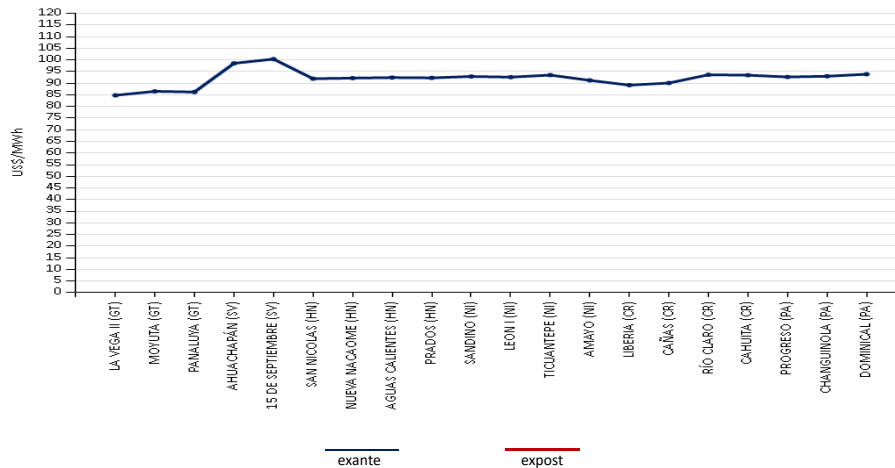

PRECIOS PROMEDIO EX- ANTE POR NODO DE ENLACE



INYECCIÓN Y RETIRO DE ENERGÍA POR PAÍS EN EL MER

Mercado de Contratos Regional (MCR)

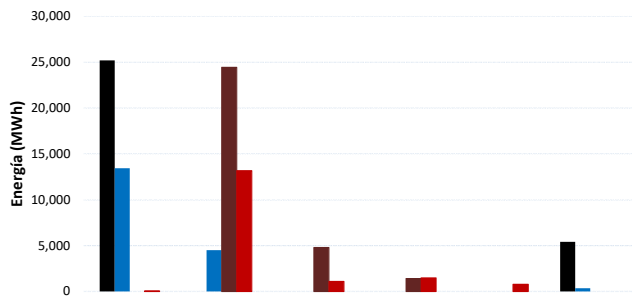

Mercado de Oportunidad Regional (MOR)

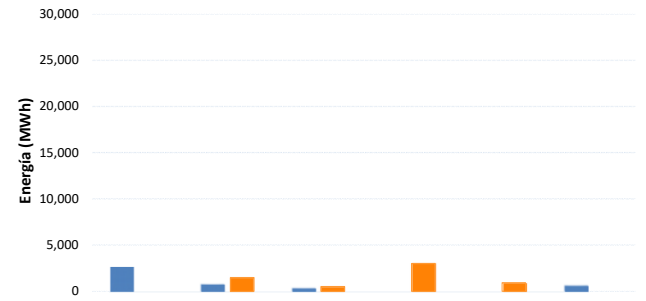

Operación	Guatemala	El Salvador	Honduras	Nicaragua	Costa Rica	Panamá
Inyección CF	25,190	0	0	0	0	5,427
Inyección CNFFF	13,450	4,513	0	0	0	367
Retiro CF	0	24,433	4,784	1,400	0	0
Retiro CNFFF	17	13,158	1,070	1,471	768	0

* CNFFF contiene las Ofertas de Flexibilidad

MCR vs MOR

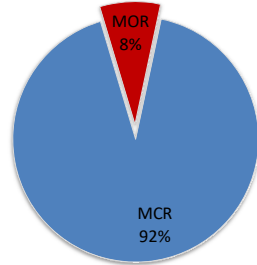

MCR

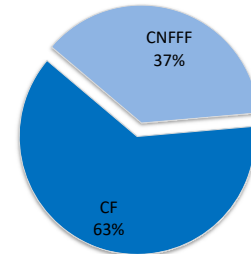

MÁXIMAS CAPACIDADES DE TRANSFERENCIA

FLUJO NORTE - SUR

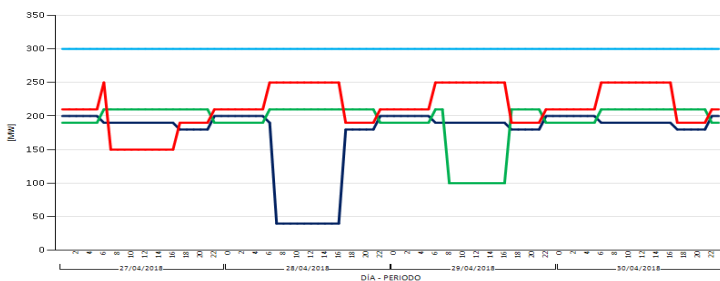

FLUJO SUR - NORTE

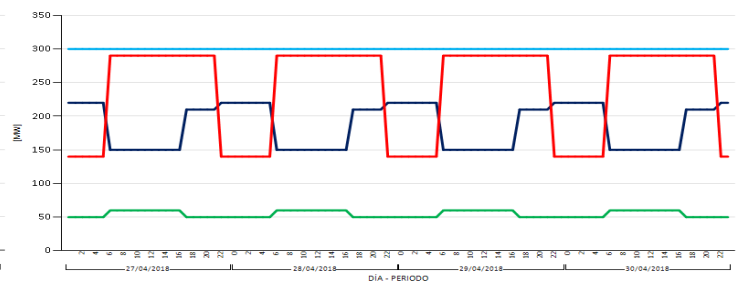

■ GUATEMALA-EL SALVADOR + GUATEMALA-HONDURAS + EL SALVADOR-HONDURAS

■ HONDURAS-NICARAGUA

■ NICARAGUA-COSTA RICA

■ COSTA RICA-PANAMÁ

EVENTOS Y RESTRICCIONES EN EL SER

FECHA INICIO	FECHA FINAL	SUCESO		
28/04/2018 15:29	28/04/2018 16:33	Disparo de los Transformadores 1 y 2, por falla en la línea Ahuachapán - Sonsonate en el extremo de Ahuachapán al quedar energizado el polo de la fase C de la línea no pudiendo aislar la falla. El Salvador desconectado de Guatemala		
02/05/2018 múltiples	02/05/2018 múltiples	Disparo Línea de Interconexión Ahuachapán - Moyuta; Línea de Transmisión Ahuachapán - Sonsonate en los periodos horarios de horario 8:08h a 8:13h, 8:18h a 8:48h, 8:56h a 9:12h, 9:24h a 10:11h. No se acusa falla . UT informa suspender mantenimiento en línea 230 KV Ahuachapán - Nejapa 01 al termino del periodo 8:56h a 9:12h,		
Modificaciones temporales de las Máximas Transferencias del 27 de abril al 3 de mayo de 2018				
Capacidad Modificada	Fechas		Período (Horas)	Causa
Restricción a la Exportación NS Guatemala (AMM)	abr. - 18	28, 29	22	Mantenimiento línea de transmisión Ahuachapán - Nejapa (SAL)
Modificación a la importación Total de El Salvador (ETESAL)	abr. - may. - 18	27,28,29,30; 1,2,3	83	Aumento de la capacidad de la reserva rodante.
Restricción a la transferencia Norte - Sur Nicaragua - Costa Rica (ENATREL)	abr. - 18	28,29	19	Mantenimiento líneas de interconexión Aguacaliente - Sandino, Amayo - Liberia (NIC)
Restricción a la transferencia NS de Costa Rica - Panamá (ICE)	abr. - 18	27	10	Mantenimiento línea transmisión San Isidro - Palmar Norte (CRI)

PRECIOS NODALES

Precios menores de US\$ 10.00/MWh

No se registraron

COSTO MARGINAL DEL SISTEMA (US\$)

	27-abr.	28-abr.	29-abr.	30-abr.	01-may.	02-may.	03-may.
GT	\$60.36	\$58.43	\$57.54	\$58.11	\$54.55	\$58.84	\$60.69
SV	\$96.61	\$96.36	\$94.53	\$98.79	\$93.70	\$101.32	\$99.51
NI	\$110.60	\$108.81	\$108.54	\$110.67	\$107.31	\$111.15	\$110.79
CR	\$82.30	\$82.30	\$82.30	\$82.30	\$82.30	\$82.30	\$82.30
PA	\$95.90	\$105.40	\$105.40	\$105.40	\$104.77	\$105.40	\$105.00

Predespacho

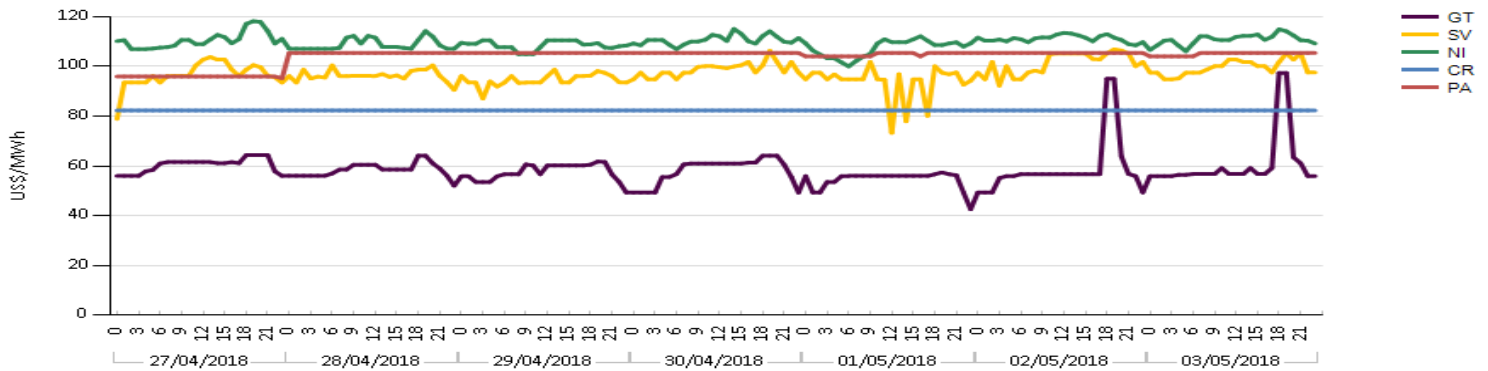

Precios mayores de US\$ 200/MWh

TOP - TCP

No se registraron