

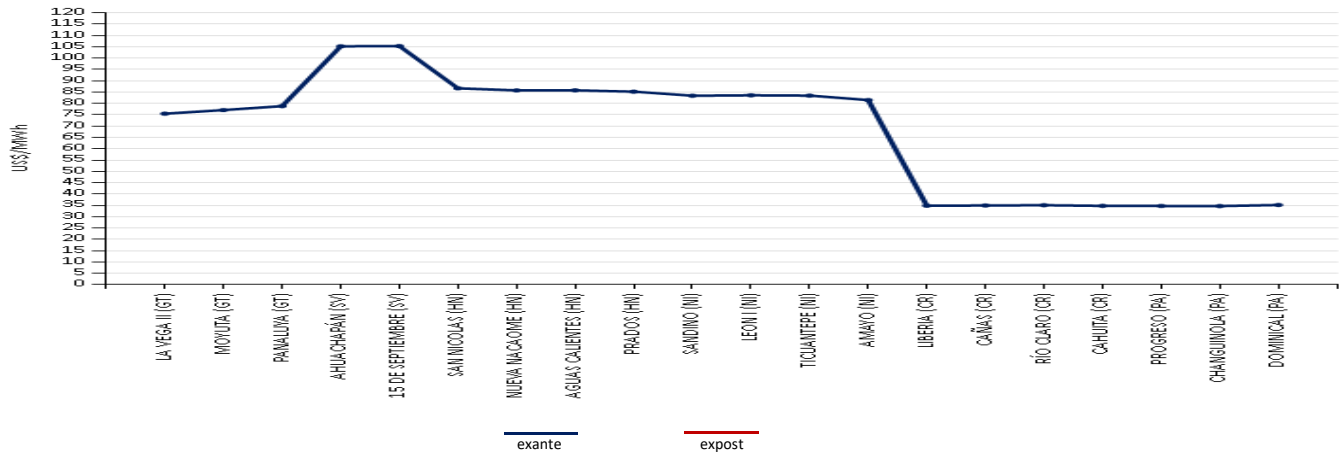

Semana del 2 de noviembre al 8 de noviembre de 2018

PRECIOS PROMEDIO EX- ANTE POR NODO DE ENLACE



INYECCIÓN Y RETIRO DE ENERGÍA POR PAÍS EN EL MER

Mercado de Contrato Regional (MWR)

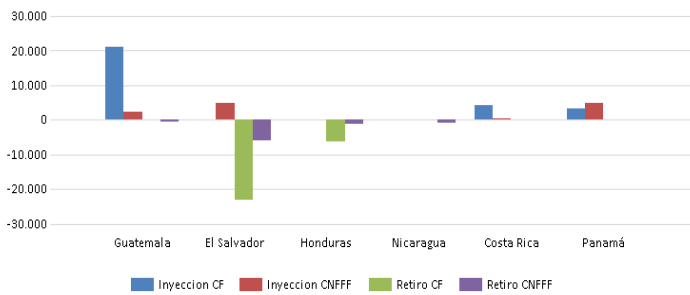

Mercado de Oportunidad Regional (MOR)

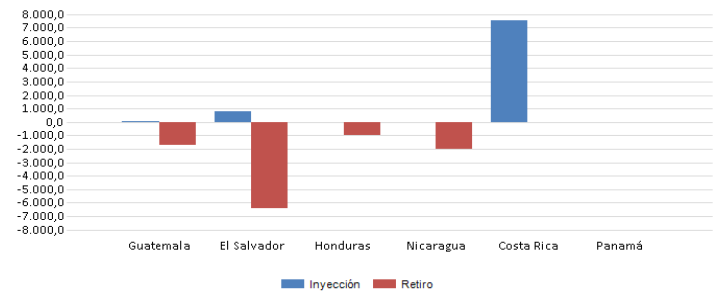

Operación	Guatemala	El Salvador	Honduras	Nicaragua	Costa Rica	Panamá	Oferta	Guatemala	El Salvador	Honduras	Nicaragua	Costa Rica	Panamá
Inyección CF	21,152	0	0	0	4,116	3,192	Inyección	45.1	780.6	0.0	0.0	7,553.1	0.0
Inyección CNFFF	2,299	4,846	0	0	262	4,874	Retiro	1,721.9	6,419.8	966.7	2,027.1	0.0	0.0
Retiro CF	0	23,053	6,200	0	0	0							
Retiro CNFFF	640	5,795	1,299	911	0	0							

* CNFFF contiene las Ofertas de Flexibilidad

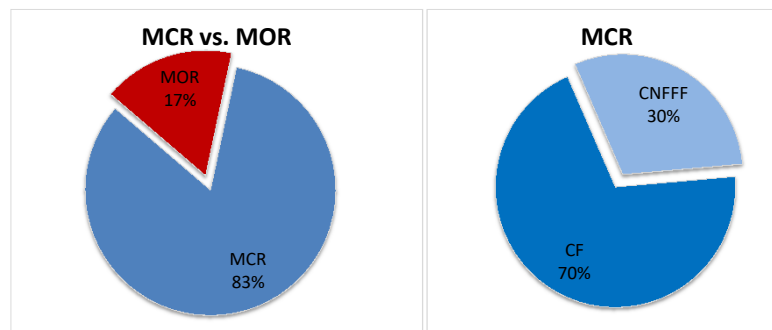

MÁXIMAS CAPACIDADES DE TRANSFERENCIA

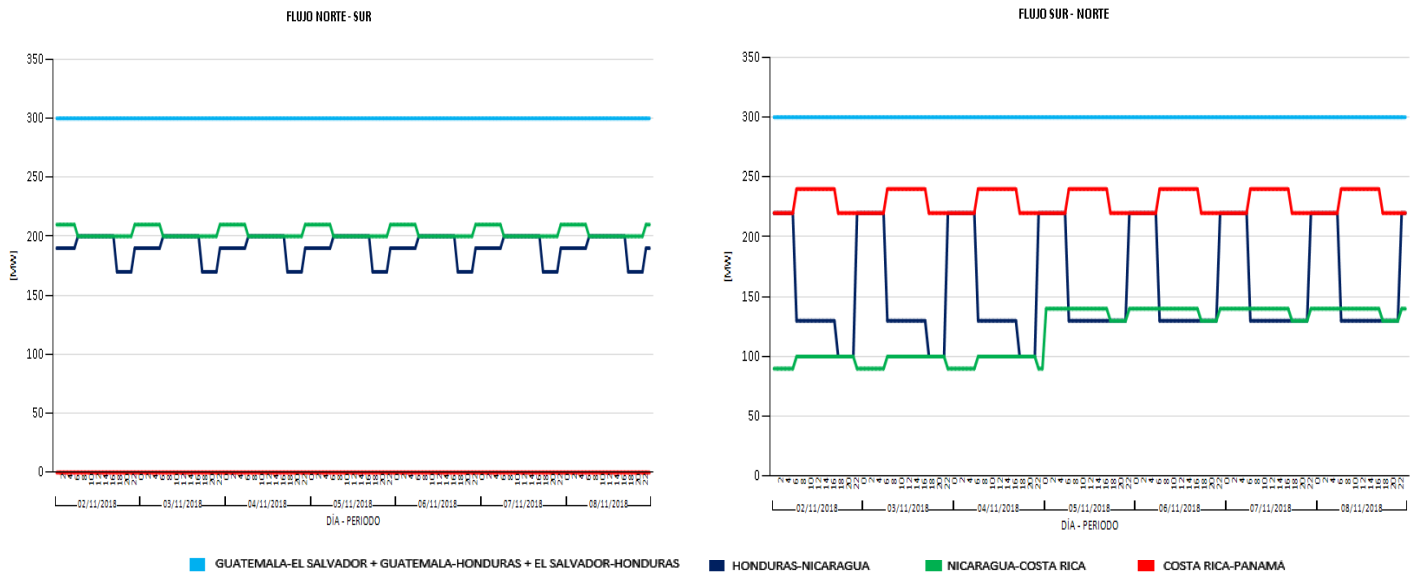

EVENTOS Y RESTRICCIONES EN EL SER

FECHA INICIO	FECHA FINAL	SUCESO
3/11/2018 00:01	3/11/2018 05:50	Apertura en La Entrada de Copan (HON) y Ahuachapán (SAL) por seguridad operativa, debido al incremento de la transferencia del Sistema Eléctrico MEX hacia el SER .
4/11/2018 múltiples	4/11/2018 múltiples	Apertura en La Entrada de Copan (HON) y Ahuachapán (SAL) por seguridad operativa, debido al incremento de la transferencia del Sistema Eléctrico MEX hacia el SER .
5/11/2018 múltiples	6/11/2018 múltiples	Apertura en La Entrada de Copan (HON) y Ahuachapán (SAL) por seguridad operativa, debido al incremento de la transferencia del Sistema Eléctrico MEX hacia el SER .
6/11/2018 23:06	7/11/2018 05:55	Apertura en La Entrada de Copan (HON) y Ahuachapán (SAL) por seguridad operativa, debido al incremento de la transferencia del Sistema Eléctrico MEX hacia el SER .
7/11/2018 22:08	8/11/2018 05:49	Apertura en La Entrada de Copan (HON) y Ahuachapán (SAL) por seguridad operativa, debido al incremento de la transferencia del Sistema Eléctrico MEX hacia el SER .

Modificaciones temporales de las Máximas Transferencias del 2 de noviembre al 8 de noviembre de 2018

Capacidad Modificada	Fechas		Período (Horas/días)		Período Mercado	Causa
Reducción de la importación total del área de control de El Salvador	nov. -18	4	12	0.5	5:00h-16:59h	Reducción de la importación total del área de control de El Salvador: Importación total a 105MW de 05:00 a 05:59 y a 125MW de 06:00 a 16:59 debido a la ejecución de SOLMANT 229 y 230 de El Salvador.
Modificación a la importación y Porteo de Nicaragua (ENATREL)	nov. -18	2, 3, 4	24	1	0:00h-23:59h	Modificación a las capacidades de importación y porteo en sentido sur-norte del área de control de Nicaragua: Importación SN: en Demanda Máxima 60MW, Demanda Media 50 MW y Mínima 50MW; Porteo SN: en Demanda Máxima 110MW, Demanda Media: 100MW, en Demanda Mínima 120MW , debido al pronóstico del potencial eólico y considerando el mantenimiento de emergencia de CNDC ENATREL, ver nota EOR-GP0-05-10-2018-237.
		5, 6, 7, 8		1		Modificación a las capacidades de importación y porteo en sentido sur-norte del área de control de Nicaragua: Importación SN: en Demanda Máxima 60MW, Demanda Media 80 MW y Mínima 60MW; Porteo SN: en Demanda Máxima 130MW, Demanda Media: 140MW, en Demanda Mínima 140MW , debido al pronóstico del potencial eólico y considerando el mantenimiento de emergencia de CNDC ENATREL, ver nota EOR-GP0-02-11-2018-255

PRECIOS NODALES

Precios menores de US\$ 10.00/MWh MOR

No se registraron

COSTO MARGINAL DEL SISTEMA (US\$)

	02-nov.	03-nov.	04-nov.	05-nov.	06-nov.	07-nov.	08-nov.
GT	\$78.78	\$77.68	\$79.43	\$89.42	\$91.78	\$82.51	\$86.91
SV	\$109.92	\$112.34	\$111.38	\$114.51	\$113.84	\$114.59	\$114.63
NI	\$128.93	\$129.22	\$127.24	\$131.16	\$131.88	\$131.25	\$130.69
CR	\$7.73	\$7.73	\$7.73	\$7.73	\$7.73	\$7.73	\$7.73
PA	\$35.12	\$32.22	\$32.22	\$32.22	\$52.00	\$52.00	\$52.00

Pre despacho

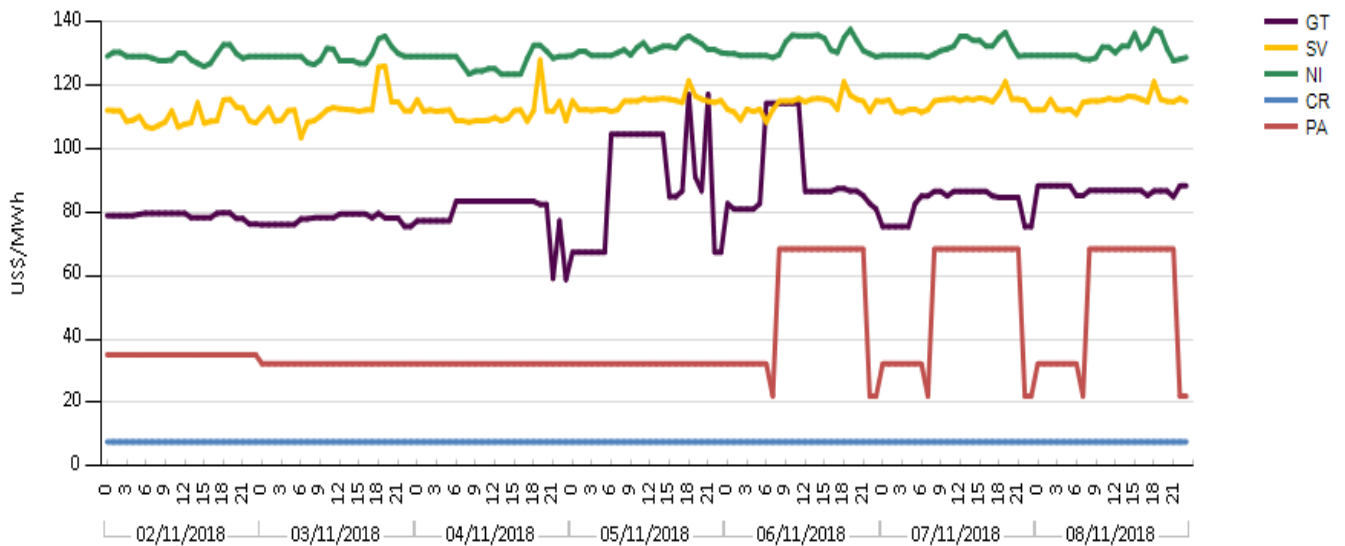

Precios mayores de US\$ 200/MWh

TOP - TCP

No se registraron

Elaborado con información de las Bases de Datos del EOR.

INFORMACIÓN FINANCIERA SOBRE RENTA DE CONGESTIÓN Y CARGOS DE TRANSMISIÓN EN EL MER

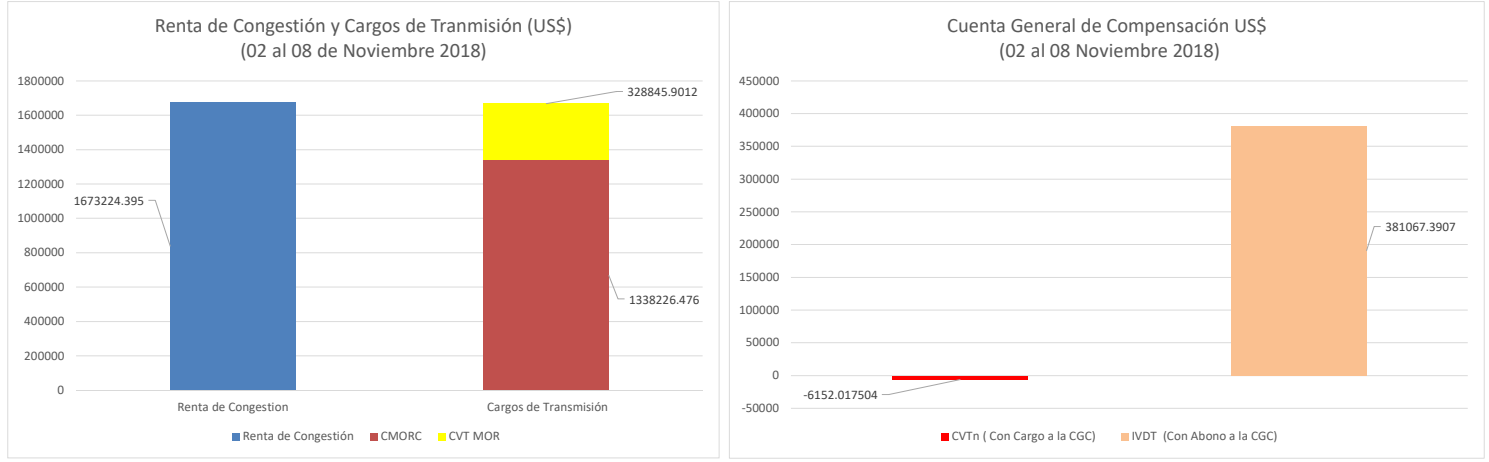

RC asociada a DF	02-nov	03-nov	04-nov	05-nov	06-nov	07-nov	08-nov	Acumulado
Renta de Congestión (US\$)	245,588.75	194,485.00	427,206.15	203,311.05	205,889.70	201,288.66	195,455.09	1,673,224.40