

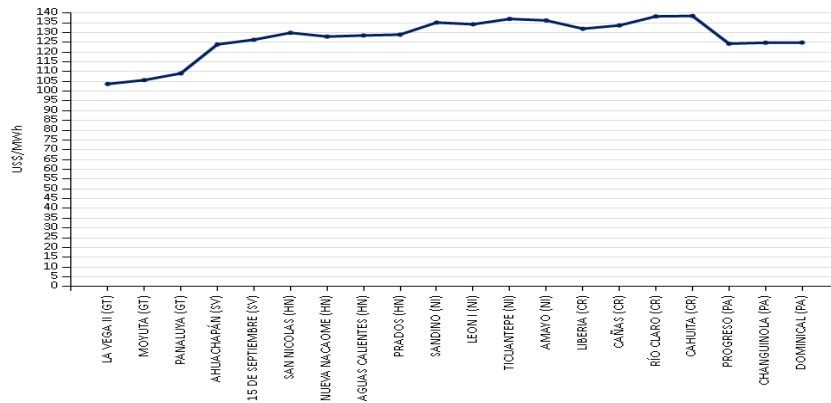

### PRECIOS PROMEDIO EX- ANTE POR NODO DE ENLACE



### INYECCIÓN Y RETIRO DE ENERGÍA POR PAÍS EN EL MER

Mercado de Contrato Regional (MWh)

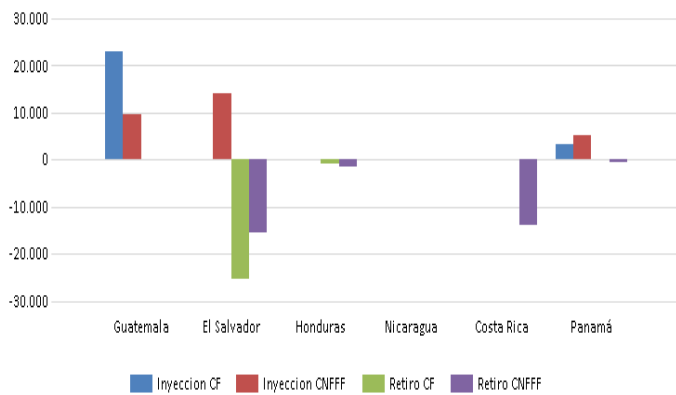

Mercado de Oportunidad Regional (MWh)

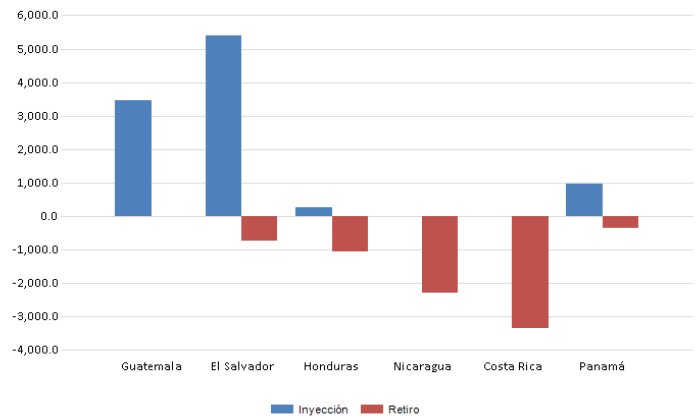

Operación	Guatemala	El Salvador	Honduras	Nicaragua	Costa Rica	Panamá		Oferta	Guatemala	El Salvador	Honduras	Nicaragua	Costa Rica	Panamá
Inyección CF	23,071	0	0	0	0	3,190	3,179	Inyección	3,455.3	5,400.1	253.9	0.0	0.0	981.1
Inyección CNFFF	9,659	14,005	0	0	0	5,201	6,898	Retiro	0.0	718.9	1,060.0	2,273.6	3,328.9	358.1
Retiro CF	0	25,394	869	0	0	0	0							
Retiro CNFFF	0	15,432	1,560	0	13,739	177	0							

\* CNFFF contiene las Ofertas de Flexibilidad

### TRANSACCIONES MERCADO DE CONTRATOS Y MERCADO DE OPORTUNIDADES

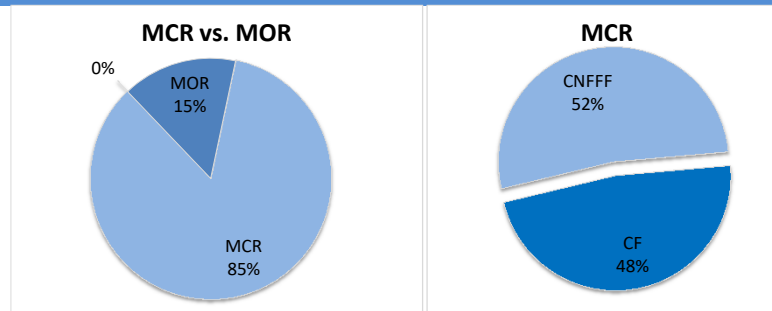

MÁXIMAS CAPACIDADES DE TRANSFERENCIA

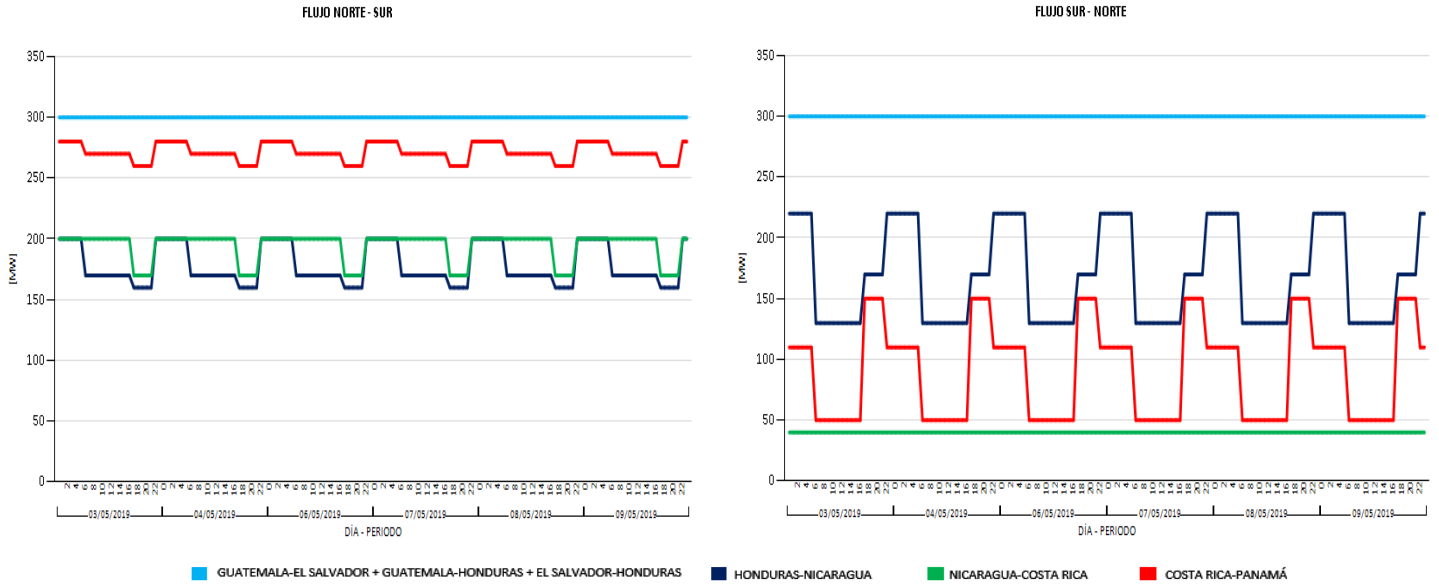

EVENTOS Y RESTRICCIONES EN EL SER

FECHA INICIO	FECHA FINAL	SUCESO
3,4,5/05/2019 múltiples horarios	3,4,5/05/2019 múltiples horarios	Se presentan aperturas diarias en diferentes períodos de mercado para las interconexiones Panaluya - La Entrada a Copan (SIEPAC) - 1; Moyuta - Ahuachapán - 1; La Vega II - Ahuachapán (SIEPAC) - 1 por seguridad operativa del SER debido al incumplimiento en el límite de transferencia entre México-Guatemala.

**Modificaciones temporales de las Máximas Transferencias del 3 al 9 de mayo de 2018**

Capacidad Modificada	Fechas		Período (Horas/días)		Período Mercado	Causa
Modificación de la importación total del área de control de El Salvador (UT)	may.-19	3, 4, 5	6	0.25	0:00h-5:59h	Cambios a la capacidad máxima de importación total del área de control de El Salvador en demanda mínima a 250 MW debido, ver nota EOR-GPO-16-04-2019-105.
		6, 7, 8, 9	4	0.17	1:00h-5:59h	Cambios a la capacidad máxima de importación total del área de control de El Salvador en demanda mínima a 250 MW debido a reciente modificación del comportamiento de la demanda de El Salvador, ver nota EOR-GPO-16-04-2019-105.
		3, 4	11	0.46	6:00h-16:59h	Cambios a la capacidad máxima de importación total del área de control de El Salvador en demanda media a 230MW en sentido NS y 240MW en sentido SN, debido a cambio en el despacho de las unidades generadoras que actualmente prestan el servicio de regulación secundaria en demanda mediante El Salvador, ver nota EOR -GPO-30-04-2019-113.
		6, 7, 8, 9	11	0.46	6:00h-16:59h	Cambios a la capacidad máxima de importación total del área de control de El Salvador en demanda media a 230MW en sentido NS y 240MW en sentido SN, debido a reciente modificación del comportamiento de la demanda de El Salvador, ver nota EOR -GPO-29-03-2019-113.
		3, 4, 5	2	0.09	22:00h-23:59h	Cambios a la capacidad máxima de importación total del área de control de El Salvador en demanda media a 230MW en sentido NS y 240MW en sentido SN, debido a reciente modificación del comportamiento de la demanda de El Salvador, ver nota EOR -GPO-29-03-2019-113.
		5	12	0.5	6:00h-17:59h	Cambios a la capacidad máxima de importación total del área de control de El Salvador en demanda media y un periodo de demanda maxima (unicamente para días domingo) 06:00-06:59 255 MW, 07:00-07:59 235 MW, 08:00-08:59 220 MW, 09:00-09:59 215 MW, 10:00-10:59 210 MW, 11:00-11:59 220 MW, 12:00-12:59 230 MW, 13:00-13:59 240 MW,14:00-14:59 220MW, 15:00-15:59 245MW, 16:00-16:59 280MW, 17:00-17:59 260MW, ver nota EOR-GPO-23-04-2019-108.
Modificación a la importación y Porteo de Nicaragua (ENATREL)	may. -19	3, 4, 5, 6, 7, 8, 9	24	1	0:00h-23:59h	Modificación a las capacidades de importación y porteo en sentido sur-norte del área de control de Nicaragua: Importación SN: en Demanda Máxima 40MW, Demanda Media 40MW y Mínima 40MW; Porteo SN: en Demanda Máxima 40MW, Demanda Media: 40MW y en Demanda Mínima 40MW, debido al pronóstico del potencial eólico de CNDC ENATREL, ver nota EOR-GPO-17-04-2019-106.

**PRECIOS NODALES**

**Precios menores de US\$ 10.00/MWh MOR**

No se registraron

**Precios menores de US\$ 10.00/MWh MCR**

No se registraron

### COSTO MARGINAL DEL SISTEMA (US\$)

	03-may.	04-may.	05-may.	06-may.	07-may.	08-may.	09-may.
GT	\$70.04	\$66.01	\$85.06	\$77.96	\$92.22	\$80.19	\$102.75
SV	\$116.11	\$110.15	\$109.07	\$117.78	\$118.34	\$113.20	\$113.45
NI	\$130.77	\$128.99	\$129.79	\$130.04	\$131.00	\$130.95	\$131.90
CR	\$247.70	\$247.70	\$247.70	\$247.70	\$247.70	\$217.83	\$217.83
PA	\$124.89	\$122.05	\$121.81	\$122.11	\$120.73	\$120.67	\$120.43

### Precios del Predespacho de los Mercados Nacionales

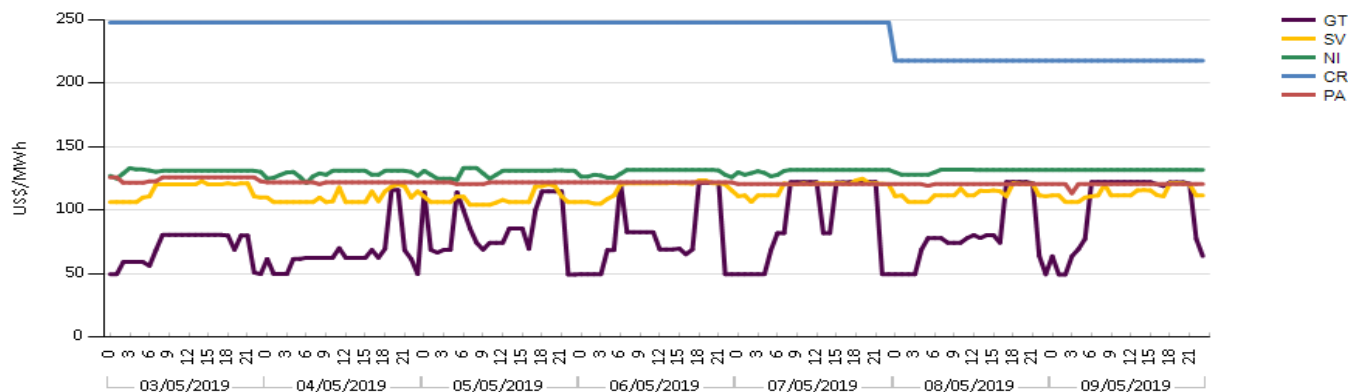

#### Precios mayores de US\$ 200/MWh

MCR

No se registraron

Elaborado con información de las Bases de Datos del EOR.

### INFORMACIÓN FINANCIERA SOBRE RENTA DE CONGESTIÓN Y CARGOS DE TRANSMISIÓN EN EL MER

Renta de Congestión y Cargos de Trámisión (US\$)  
(del 03 de mayo 2019 - 09 de mayo de 2019)

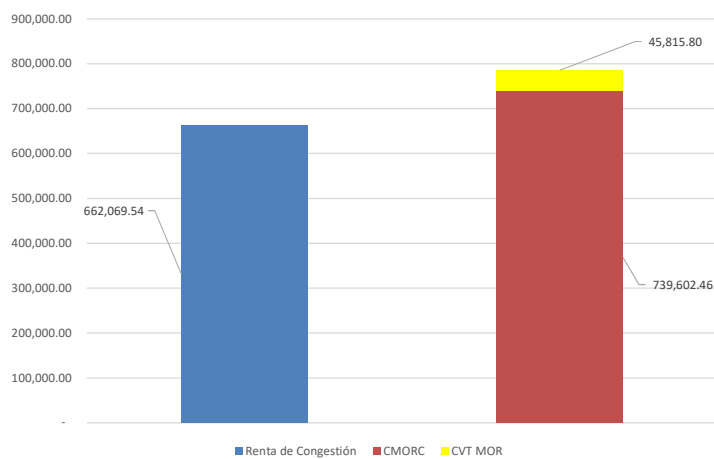

Ingresos - Egresos Cuenta General de Compensación (US\$)  
(del 03 de mayo - 09 de mayo de 2019)

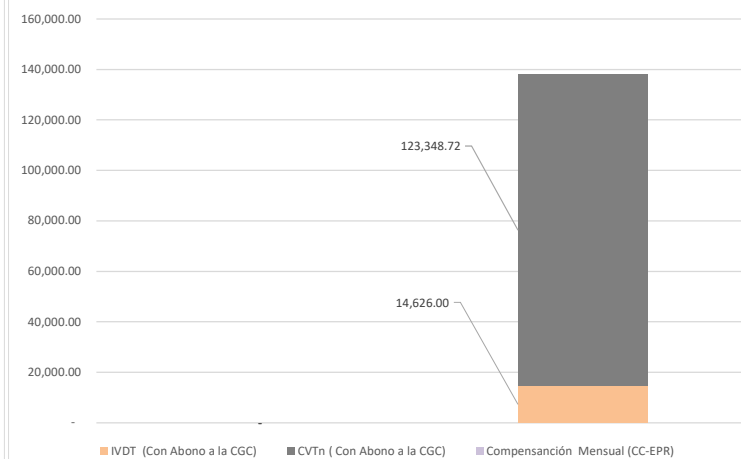

RC asociada a DF	03-may	04-may	05-may	06-may	07-may	08-may	09-may	Acumulado
Renta de Congestión (US\$)	174,856.33	102,141.03	75,412.45	59,737.24	60,141.02	136,360.55	53,420.94	662,069.54

ASIGNACIONES DT Y CAPACIDADES OPERATIVAS PARA DERECHOS FIRMES

VALIDAS PARA EL PERÍODO MAYO 2019

ID de Asignación  
M1905

(+) cargo (-) abono

**SOLICITUDES DE DT MENSUALES ACEPTADAS**

ID Solicitante	Código Agente	Código Agente Contraparte	Nodo Inyección	Nodo Retiro	Tipo Solicitud	Tipo DT	Potencia Inyección	Potencia Retiro	Importe Ofertado
ODTM190501000001	1GGENJAEGL		1710	6018	Compra DT Mensual	Derecho Firme	21.000	20.000	\$70,000.00

**SOLICITUDES DE DT MENSUALES RECHAZADAS**

ID Solicitante	Código Agente	Nodo Inyección	Nodo Retiro	Tipo Oferta	Tipo DT	Potencia Solicitada	Importe Ofertado
NO EXISTIERON SOLICITUDES RECHAZADAS							

**SOLICITUDES DE DT MENSUALES ASIGNADAS**

ID Solicitante	ID DT	Código Agente	Nodo Inyección	Nodo Retiro	Tipo Solicitud	Tipo DT	Potencia Inyección	Potencia Retiro	Importe Ofertado
----------------	-------	---------------	-------------------	-------------	----------------	---------	-----------------------	--------------------	---------------------

**CAPACIDADES OPERATIVAS PARA DERECHOS FIRMES (MW)**

GUATEMALA - EL SALVADOR		GUATEMALA - HONDURAS		EL SALVADOR - HONDURAS		HONDURAS - NICARAGUA		NICARAGUA - COSTA RICA		COSTA RICA - PANAMÁ	
N-S	S-N	N-S	S-N	N-S	S-N	N-S	S-N	N-S	S-N	N-S	S-N
200	80	60	70	50	70	20	50	160	20	190	50